

# EL MUEBLE

elmueble.com

Salones  
bien  
vestidos

ESPECIAL  
COCINAS

- 10 COCINAS PEQUEÑAS
- PROYECTOS CON PLANO Y PRESUPUESTO
- OFFICES, ISLAS, ARMARIOS...

CASAS MUY  
ACOGEDORAS

LAS MEJORES IDEAS PARA GANAR ESTILO DECORATIVO





# PORCELANOSA



Descubre más



BY APPOINTMENT TO  
HER MAJESTY THE QUEEN  
OF SPAIN  
BY APPOINTMENT TO  
HER MAJESTY THE QUEEN  
OF SWITZERLAND  
BY APPOINTMENT TO  
HER MAJESTY THE QUEEN  
OF DENMARK  
BY APPOINTMENT TO  
HER MAJESTY THE QUEEN  
OF NORWAY

PORCELANOSA Grupo



# SANTOS

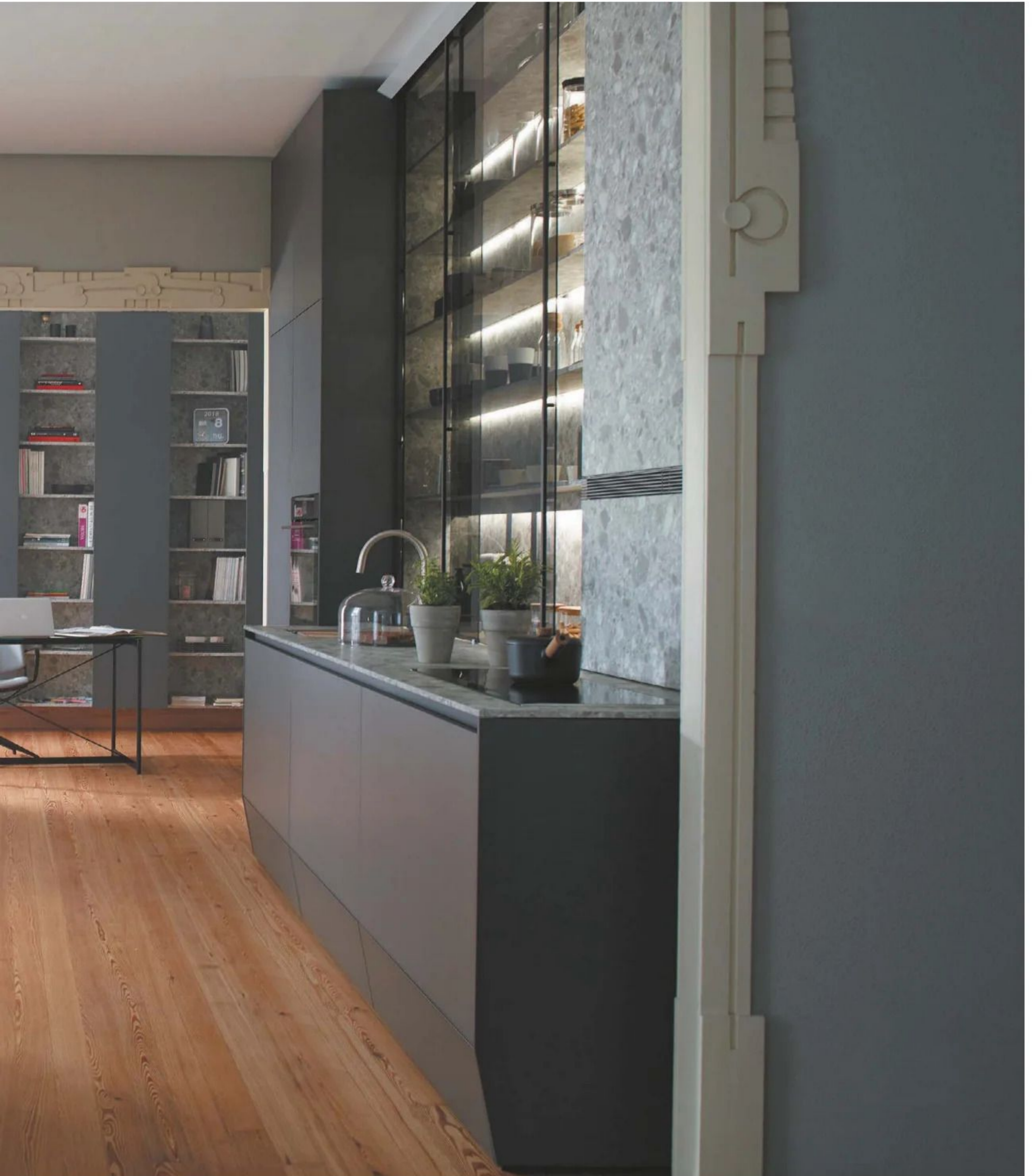



**NUEVA COLECCIÓN AW24**  
Natural Expression

# Kave Home







GRUPO  
SEYS  
MUEBLES





# HAZ DE TUS RESIDUOS ALGO BELLO

Discretos, cómodos, higiénicos y muy decorativos. Con Brabantia, ¡los cubos ya no se esconden!



## COMO UN MUEBLE

El Bo Touch Bin cuenta con dos cubos interiores extraíbles de 11 y 23L y su sistema de cierre evita los malos olores.

**D**ónde tienes el reciclaje en casa? ¿Dentro de un armario? ¿En un cajón? ¿En un cubo aquí y en otros allí? Separar residuos suele ser engorroso, poco higiénico y estéticamente discutible. Sin embargo, disponer de un rincón de reciclaje práctico y bonito –sí, bonito–, es posible. La colección Bo de Brabantia presenta cubos de diseño estilizado, con esquinas redondeadas y en colores sobrios y elegantes, que ofrecen máxima higiene y practicidad. Los encontrarás con dos tipos de apertura: accionados con pedal o mediante el sistema Touch, que permite abrir la tapa

suavemente con un ligero toque de tus dedos. La comodidad también está en su altura, puesto que evitan posturas incorrectas, y además, son fáciles de mover y ahorran espacio encajando perfectamente contra la pared o en una esquina. Su superficie lisa y los cubos extraíbles facilitan la limpieza. Brabantia cuenta también con las bolsas de basura PerfectFit, que se adaptan perfectamente a cada cubeta de la familia Bo, una familia que la marca, en su compromiso con el cuidado del planeta, ha diseñado con materiales reciclados y reciclables tras su uso, y para la que ofrece 10 años de garantía.



**SI PREFIERES PEDAL**

El Cubo Pedal Bo combina un diseño elegante con un interior aprovechado con tres cubos para el reciclaje de 11L cada uno. Su tapa, de gran abertura, se mantiene levantada para facilitar que no caiga nada fuera de las cubetas.



**MÁXIMA CAPACIDAD**

Disponible en distintos colores, como el sobrio Platinum, podrás reciclar hasta 30L en cada uno de sus dos cubos interiores y su altura protegerá tu espalda. Gracias a sus dos asas integradas, podrás moverlo fácilmente donde más te convenga.



*Amamos a nuestro planeta tanto como tú*



[www.meister.com](http://www.meister.com)

## Acoustic Sense WOOD

### Paneles acústicos – elegantes y funcionales



Longitud a la altura de la habitación de 2 600 mm



Anchura manejable de 330 mm / medidas 320 mm



Limpieza y cuidado fáciles



Montaje sencillo: pegados o atornillados

Información: [alberto.chazaro@meisterwerke.com](mailto:alberto.chazaro@meisterwerke.com)

**ACOUSTIC  
SENSE** |||||  
**WOOD**

# EL MUEBLE

WWW.ELMUEBLE.COM



72



58

## CASAS MUY ACOGEDORAS

### 58 LOOK BLANCO

Esta casa de Marbella se puede disfrutar todo el año. GC Studio la reformó respetando su espíritu mediterráneo.

### 72 PUERTAS ABIERTAS

La interiorista Elena Castells consiguió que este piso, con una marcada personalidad, transmita calma y mucha paz.

### 86 MENOS ES MÁS

Este piso de Barcelona de 300 m<sup>2</sup> se dividió en dos. Gracias a la interiorista Andrea Feliu no se perdió la sensación de amplitud.

### 96 EL PISO QUE BUSCÓ LA LUZ

Reformado por Estudio Livener, este piso de Zaragoza es luminoso y muy cómodo, pensado para disfrutarlo en familia.

### 106 PURA CALIDEZ

El estilo rústico se moderniza en esta casa del Pirineo. Las interioristas de Cado lo logran con una acertada mezcla de materiales.

### 122 UNA CASA ÚNICA

Gracias a una reforma integral se logró transformar una granja en ruinas, situada cerca de Girona, en una preciosa casa de campo.

Los pequeños detalles son el secreto de la calidez en casa





# CLARINS

## Nuevo Double Serum

El concentrado  
antiedad más  
potente<sup>1</sup>

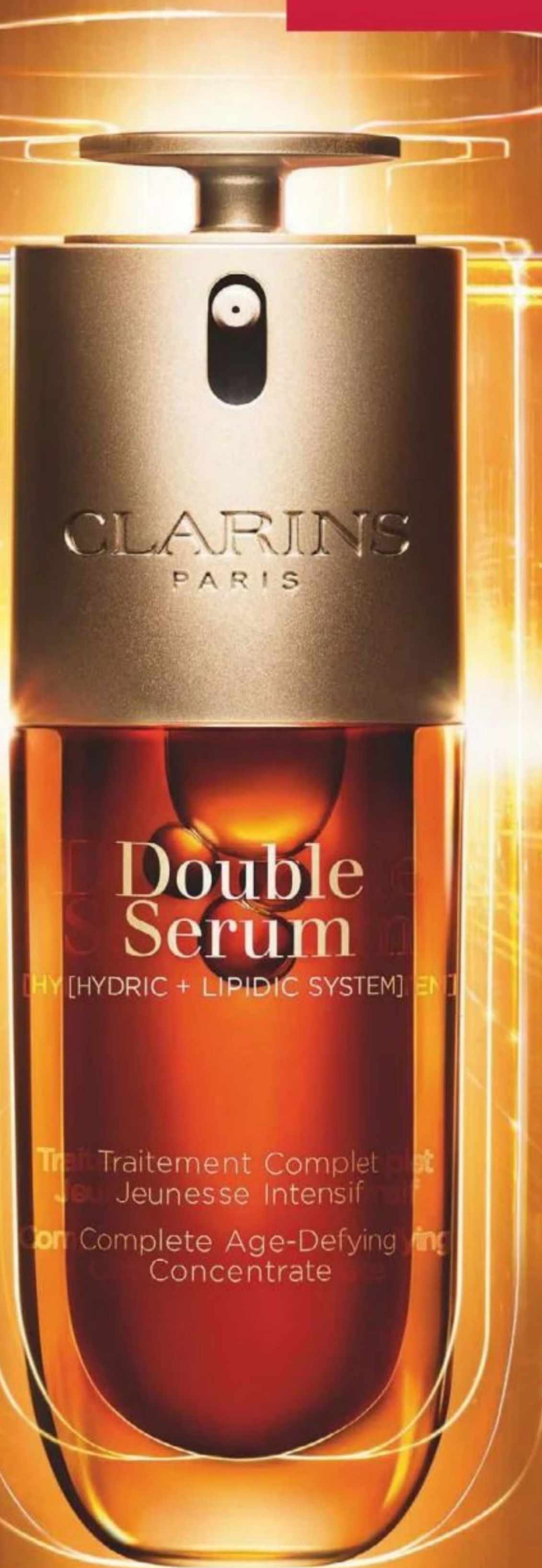

AYUDA A NEUTRALIZAR  
EL 100% DEL ENVEJECIMIENTO  
EPIGENÉTICO<sup>2</sup>

27 INGREDIENTES ACTIVOS

-21% ARRUGAS<sup>3</sup>

+32% FIRMEZA<sup>3</sup>

+54% LUMINOSIDAD<sup>3</sup>

## EL PODER DE CAMBIAR EL FUTURO DE TU PIEL



Nueva Serie Minor.  
Una versión sofisticada y contemporánea  
de la puerta enmarcada.

[www.dica.es](http://www.dica.es)

**dica**<sup>®</sup>





# Algo que contarte

**S**olemos decir que la cocina es el corazón de nuestra casa. En ella cocinamos los alimentos de cada día, nutrimos a nuestra familia en todos los sentidos, nos cuidamos a nosotros mismos, desayunamos juntos, nos reunimos, hablamos (y de hecho las reuniones más interesantes tienen lugar aquí, ¿verdad?), y hasta nos relajamos horneando una receta nueva. ¿Cómo no va a ser el lugar que más nos llega al corazón? Los fabricantes lo saben y cada día asistimos a novedades para presentarnos las cocinas más decorativas, prácticas y que nos resuelvan la vida. ¿Sabías que la reforma estrella de los españoles es abrir la cocina al salón? Si es la estancia que más usamos, por supuesto que la queremos funcional, higiénica, estilosa y muy nuestra. De esto va nuestro especial de este mes: te enseñamos proyectos nuevos, fotos, ideas de cocinas con isla, con office, precios, datos... ¡Todo lo que necesitas saber para tu cocina ideal! También te descubrimos 6 casas espectaculares y mil ideas de estilo al detalle.

Por cierto, tenemos algo que contarte: **preparamos un proyecto que nos emociona**, en torno a una de las fechas más señaladas del año, la Navidad. En El Mueble este año será muy especial, porque podrás vivirla en vivo y en directo. En Madrid, del 1 al 9 de noviembre, tenemos una cita: **la Casa de Navidad de El Mueble**, una casa real en pleno centro de la capital, decorada por nuestras interioristas y estilistas. Serán 300 m<sup>2</sup> con la mejor decoración. Las entradas ya están a la venta y todo apunta a que se agotarán. Descubre ya todos los detalles en [www.elmueble.com](http://www.elmueble.com). ¡Nos vemos muy pronto en persona! Prometemos llegarte al corazón.

**Susana Gómez Marculeta,**  
Directora de El Mueble



LA CASA DE  
NAVIDAD  
ELMUEBLE

¡Compra ya tus entradas para la Casa de Navidad de El Mueble!  
La cita es en Madrid y será el evento de la temporada.



VEN A DESCUBRIR



LA CASA DE  
NAVIDAD  
EL MUEBLE

*Una experiencia única donde podrás descubrir cómo es una casa real decorada por el equipo de interioristas de EL MUEBLE. Vive la magia de la Navidad en directo.*

NO TE PIERDAS LOS TALLERES DE NAVIDAD DE LA MANO DE LAS MEJORES MARCAS

**PALACIO DE SANTA BÁRBARA**

Hortaleza, 87.  
Madrid

Del 1 al 9 de  
Noviembre

De 10.00 a  
20.00 horas



Compra tus entradas en nuestra web [www.elmueble.com](http://www.elmueble.com) o a través de este código QR.

PATROCINADO POR

**ENGEL & VÖLKERS**

FIRMAS COLABORADORAS

**JO MALONE**  
LONDON

**El Corte Inglés**

COTON  ET BOIS

**L'ARTISAN**  
DU  
BOIS



**Crisal**  
DECORACIÓN

*Lindt*  
MAESTRO CHOCOLATERO SUIZO  
DESDE 1845

**gancedo**  
1945

*fronda*

**Bruce**  
HOME DECORATION

**ATEMPORAL**  
SINCE 1987  
ETHICAL HOME INTERIORS

# Un toque cálido y rústico

Nuestra directora de Estilismo elige las mejores compras del otoño para tu casa. Perfectas para ganar encanto y mucha calidez



**ACOGEDOR**  
Sofás y alfombra de  
Freer Living. Mesa  
de Rialto Living.  
Lámpara de techo de  
TineKHome.



**DE TERRACOTA**  
Con base en relieve y pantalla de lino. Es de Vical (unos 420 €).



**EFFECTO BOUCLÉ**  
Manta Sailon de Kave Home de lana y tacto suave (130 x 170 cm). Vale 69,99 €.



**CON MOTIVOS**  
Puf de yute y algodón de Maisons du Monde (45 x 40 x 43 cm): 99,99 €.



**TOQUE VERDE**  
Eucalipto Gunni Baby Blue de April. Cuesta 36,99 € (sin maceta).



**DE LINO LAVADO**  
Mullido y con muchos cojines. Sofá Boho de Maison de Vacances. Desenfundable, vale 3.560 € (230 x 145 x 80 cm).



*Magda Martínez*  
Directora de Estilismo de EL MUEBLE

## SALÓN EN TONOS TIERRA

### LOS MUEBLES

La madera natural es un infalible si quieres dar a tu salón un sabor rústico. Elige mesas, librerías, escritorios... de maderas en acabado natural o envejecido, o piezas recuperadas. Las huellas del paso del tiempo le darán mucho encanto.

### LOS TEXTILES

Juega con las texturas para vestir tu salón. Linos gruesos y lavados, algodón, lanas... Los acabados bouclé siguen siendo tendencia y puedes dar un toque especial con un cojín furry.

### LOS COLORES

La gama de los tierra evoca la naturaleza, por eso son una apuesta segura este otoño. Combina los tonos más vivos como los terracota o arcilla con otros más suaves, como beige o luminosos arena.



**CONTEXTURA**  
Fundas Samit mostaza (29,99 €) y Daf, con franja en contraste, de Kave Home. La de bouclé es de Westwing (39,99 €).



**CON 6 CAJONES**  
Librería Merapi de Moycor (100 x 40 x 190 cm). Cuesta 995 €.



**MADERA ENVEJECIDA**  
De pino y metal, es un diseño de Vical (120 x 80 x 45 cm). Unos 775 €.



**DE FIBRAS**  
Cestas Ilyas de jacinto de agua de Westwing (49/34 x 37/31 cm). Valen 64,99 €/2u.



**EN ESPIGA**  
Alfombra Nifelia de lana jacquard (200 x 300 cm). Es de Kave Home 359 €.

SHOPPING



**DERATÁN**

Ofrece una luz muy cálida. Mod. Onion de Taller de las Indias (338 €).



**NATURAL**

Delantal Norway (12,95 €) y set para servir de madera de acacia (8,95 €). De El Corte Inglés.



**COCINA CON UN TOQUE RÚSTICO**

**MUEBLES CON ENCANTO**

Una alacena, una camarera, un juego de sillas... Las piezas recuperadas son únicas y tienen el poder de sumar mucha personalidad y sabor rústico a una cocina, incluso si su base es moderna.

**LOS TEXTILES**

Trapos, individuales, delantales... Son un gran aliado para dar más calidez a la cocina. Los diseños de cuadros vichy, un clásico atemporal; las rayas y los motivos vegetales o florales son una apuesta segura.



**RIBETEADA**

Vajilla Cottage de Muebles Room. De gres y de 18 piezas, vale 98 €.



**VINTAGE**

Vitrina de pino y frentes de cristal acanalado de Tikamoon (111x54x200 cm): 1.149 €.



**MUY PRÁCTICO**

Con botellero y dos repisas. Camarera Carlo de Sika Design (659 €).



**TRADICIONAL**  
Alsie de Kave Home. De ratán y abedul: 145 €.



**CON ENCANTO**

Individual de Zara Home (9,99 €) y cubiertos de Riviera Maison (43,95 €).



**DE OLMO**

Mesa Abbey de El Corte Inglés (150x76 cm). Cuesta 1.295 €.



**DE BAMBÚ**

Set de bandejas de Madam Stoltz (66,75 €/2u).



**DE YUTE**

Alfombra Jutta de Benuta (120 cm). Cuesta 59,95 €.



**Pando**  
integral**cooking** | The Global  
Kitchen  
**Partner**



Campanas Decorativas | Hornos y Microondas | Placas de Gas e Inducción | Frigoríficos | Lavavajillas | Vinotecas



**DETECA REICLADA**  
Espejo Erosi de Dareels  
con acabado envejecido  
(130 cm). Cuesta 745 €.



**BOTÁNICAS**  
Láminas enmarcadas de Alba  
Huertas (50x60 cm): 83 €/u.



**HOJAS, CUADROS Y RAYAS**  
Fundabordada de Zara Home (40 €),  
acuadros de Kave Home (29,99 €) y a  
rayas de Maison de Vacances: 119 €.



**ENVEJECIDO**  
Cabecero Nargis de Vical (160x122  
cm). De madera de mango, 836 €.



**CONONDAS**  
Cómoda Colette de Maisons  
du Monde de mango y acacia  
(110x48x85 cm). Vale 599 €.

**CUADROS VICHY**  
Fundanórdica  
de algodón de  
Mango Home.  
Cuesta 55,99 €  
(para cama de  
150/160 cm).



## DORMITORIO NATURAL

### MADERA Y FIBRAS

Es una combinación ganadora en un dormitorio de sabor rústico. Para un look más ligero, apuesta por maderas de acabado lavado o tonos intermedios, como el roble, el mango o el pino. Unos cestos de fibras para mantas y cojines, calidez garantizada.

### EN VERDE

Úsalo en la ropa de cama o alguna pieza tapizada especial. En sus matices envejecidos y más intensos crea atmósferas naturales y envolventes. Esta temporada se va a llevar.



**OTOÑAL**  
Con hortensias y brotes de verde. De Colvin, 39,99 €.



**MUY COMPLETO**  
Galán Guillaume de Maisons du Monde: 129 €.



**JASPEADO**  
Sillón clásico en verde eucalipto. Mod. Noon de La Redoute 575 €.



**TIPO KILIM**  
Mod. Delhi de El Corte Inglés de yute y algodón (120x40x45 cm): 495 €.



**DE BAMBÚ**  
Set de cestos de acabado natural de Madam Stoltz. Cuestan 34,50 €.



**CONTEXTURA**  
De acabado envejecido, se llama Luna y es de Rols. Desde 441,20 €.



# HOME SCHMIDT HOME



COCINA, VESTIDOR, SALÓN...  
SCHMIDT TE ACOMPAÑA EN TODOS TUS PROYECTOS.  
87 SHOWROOMS EN ESPAÑA | [www.homedesign.schmidt](http://www.homedesign.schmidt)

# Salones bien vestidos

Te enseñamos 2 looks para renovar el salón este otoño jugando solo con las telas. Un cambio fácil y efectivo

FOTOS: P. Oromí ESTILISMO: C. Figueras TEXTOS: E. Puig



**CONFLORES**  
Los cojines y el  
plaid son de lino de  
Filocolore. Alfombra  
hecha a mano de lana  
de Papiol. Sofá de  
CotonelBois.



**FLORAL** Pear & Pomegranate de Sanderson: 121€/m en Gancedo.



**TEXTURA** Shaira de la colección Desert de Gancedo (49,90€/m).

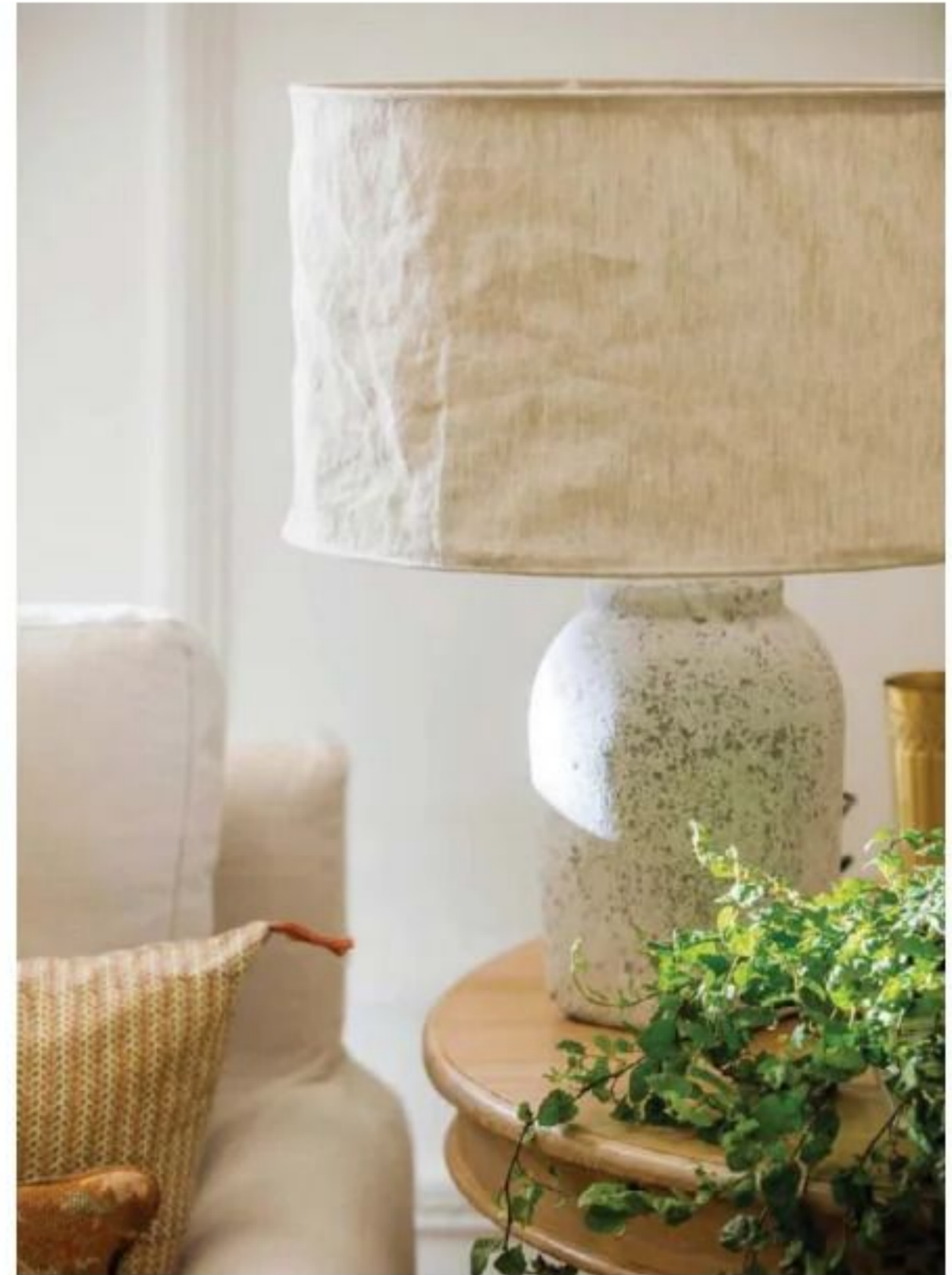

## LOOK ROSA Y BEIGE

# Cálido y romántico

**Rosas, de tendencia** Desde el rosa palo o pastel hasta los tonos envejecidos o empolvados. Los rosas son una apuesta segura para dar encanto y una envolvente calidez a cualquier estancia. En este salón, clásico y de base neutra, hemos jugado con los textiles (plaids, cojines, la alfombra...) para sumar color pero sin estridencias, creando una atmósfera acogedora y sosegada.

**Lisos y estampados** Hemos combinado cojines con motivos florales, que dan ese

buscado look romántico al salón, con otros lisos y a rayas a juego. ¿La clave? Usamos degradados de los mismos tonos y texturas.

**Texturas cálidas** El lino grueso es perfecto para abrigar el salón en otoño. Por eso lo hemos elegido para los cojines, la pantalla de la lámpara y el plaid. La alfombra, un diseño vintage de efecto envejecido, enmarca el estar y lo viste. De lana, combina una luminosa base neutra con sutiles motivos también en rosa.



**ENBLANCO**

Proyecto de Sandra Mora. Cojines azules en Cotonet Bois. Cojín estampado en La Maison Barcelona.

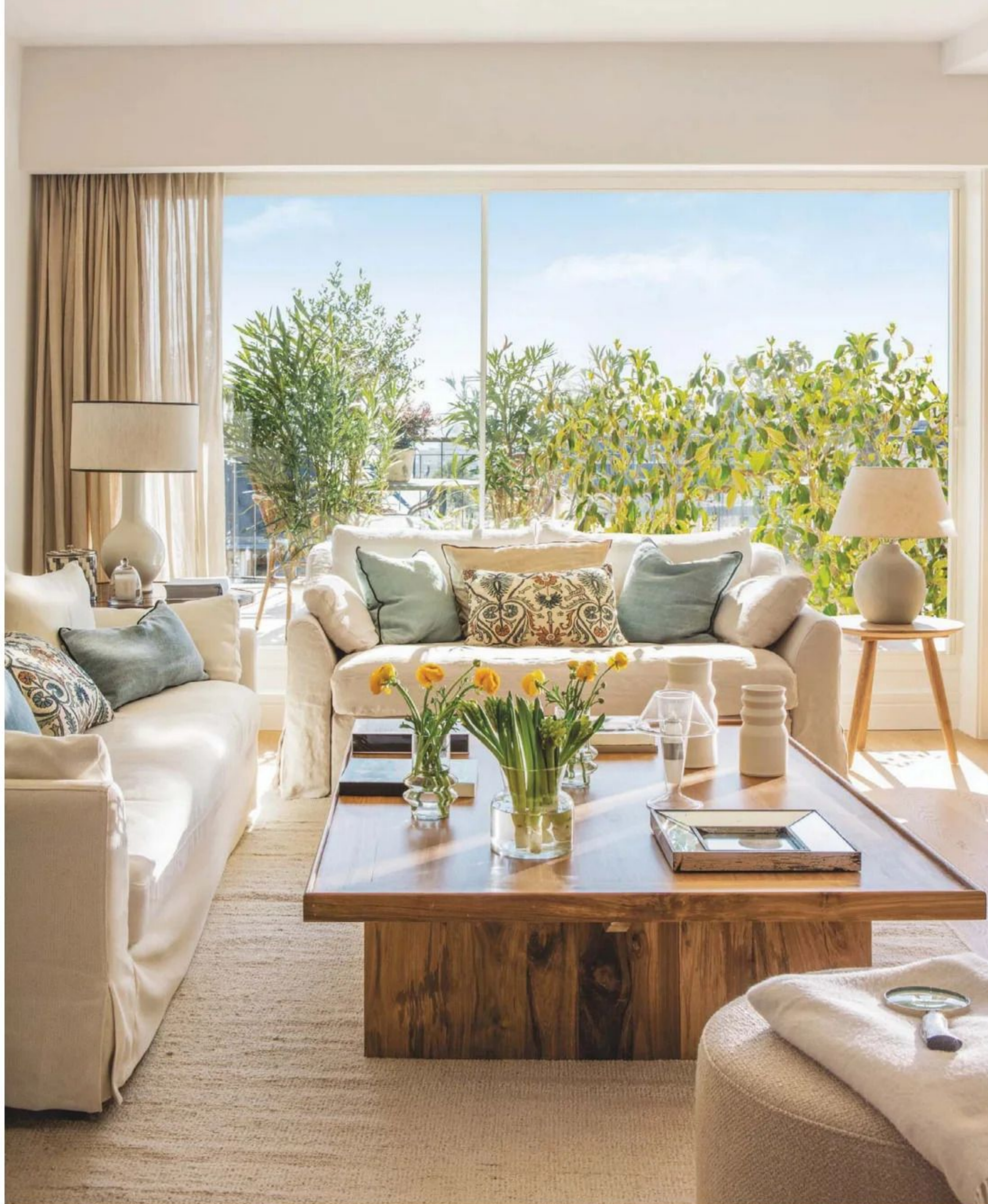



**ESTAMPADA** Orange-  
rie de Güell-Lamadrid  
(78,30 €/m).



**AZUL** Es la Richmond  
de K.A. International  
(75,50 €/m).

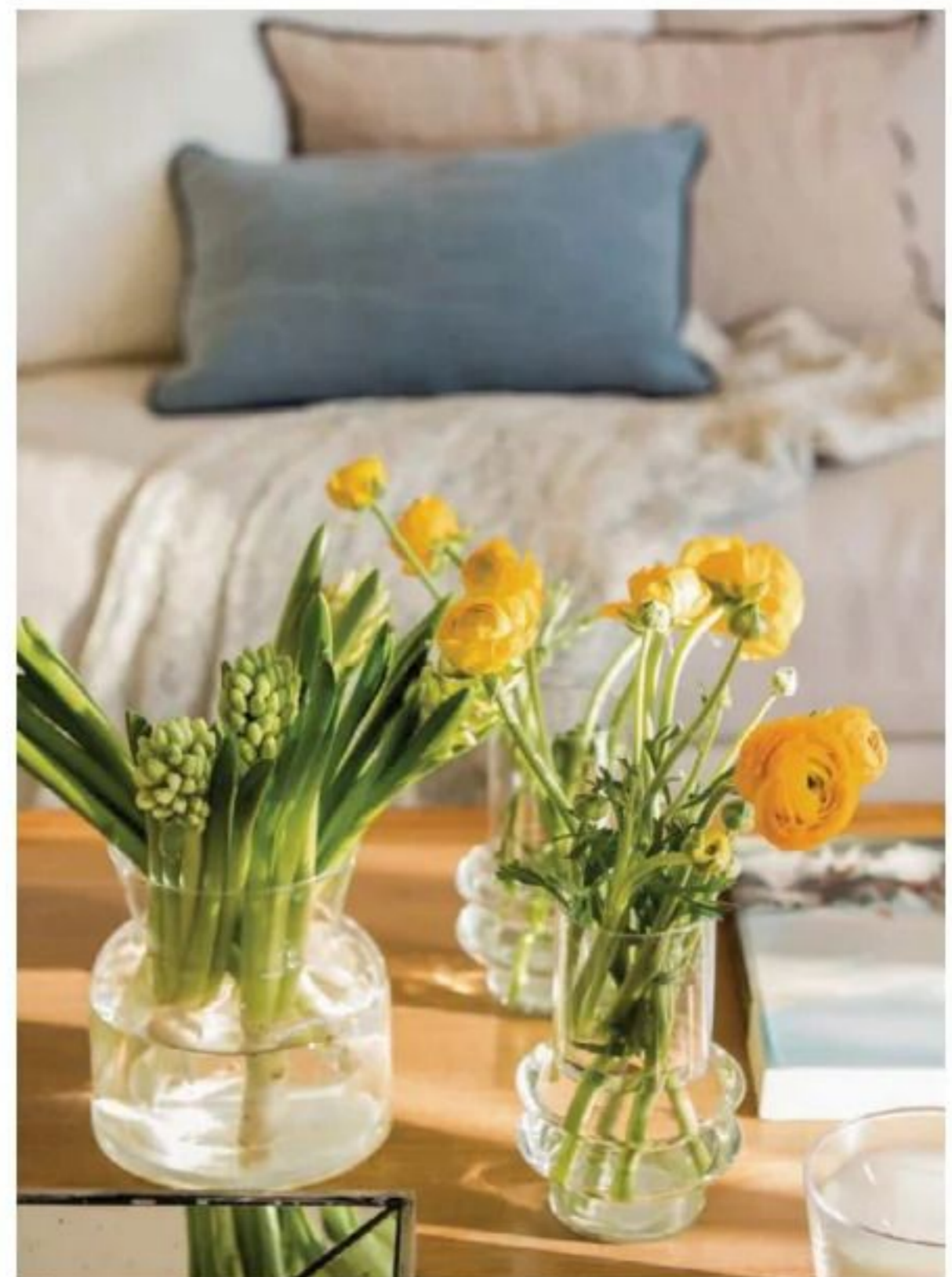

## LOOK BLANCO Y AZUL

# Elegante y luminoso

**Azules, muy versátiles** El azul no solo es para el verano. Más allá del klein o el azul marino, más veraniegos, los tonos más intensos, como el petróleo o los que viran a verdoso o un gris cálido, crearán una atmósfera acogedora y atemporal. Combínelos con una base neutra, como en este salón, y ganarás luz.

**Un cojín protagonista** Los estampados enriquecen y suman estilo a cualquier decoración. Aquí hemos elegido un diseño atrevido, con mo-

tivos vegetales, que se convierte en el protagonista. Gracias a replicar los tonos azules y crudos de los cojines, queda muy bien integrado.

**Tetxiles naturales** El lino, presente en la tapicería de los sofás, los cojines y las cortinas, ayuda a crear un ambiente natural y ligero. La luz es una de las grandes bazas de este salón. Por ello, se han elegido unas cortinas vaporosas en un tostado que aporta calidez. Este mismo color se repite en uno de los cojines del sofá.

# Cortinas con estilo

Una casa acogedora y bien decorada merece las mejores cortinas. Caídas, estores, lisas o estampadas... Te desvelamos sus secretos



**BLANCAS Y  
ELEGANTES**  
Cortinas de lino  
similares a la tela  
Beret de Gancedo  
(140 €/m). Sofás y  
mesa, a medida.



## LA CALIDEZ DEL LINO

Los estores son una opción ideal en salones pequeños o cuando el ventanal no llega hasta el suelo, sobre todo si vas a apoyar en esa pared el sofá, como se ha hecho en este salón. Se trata de un diseño tipo paquete, cuya suave caída en onda hace más aco-

gedor el espacio. De lino en acabado natural, a juego con los sofás, contrasta con las paredes en azul.

- **Cuánto cuesta** Un estor confeccionado con un visillo de lino 100% de Les Créations de la Maison cuesta unos 55,66 €/m en Güell-Lamadrid.

### TRANSLÚCIDOS

1. Visillo Tassel de Güell-Lamadrid (71,39 €/m). 2. Lino Rustic de Cortina Decor (desde 23,94 €/m).

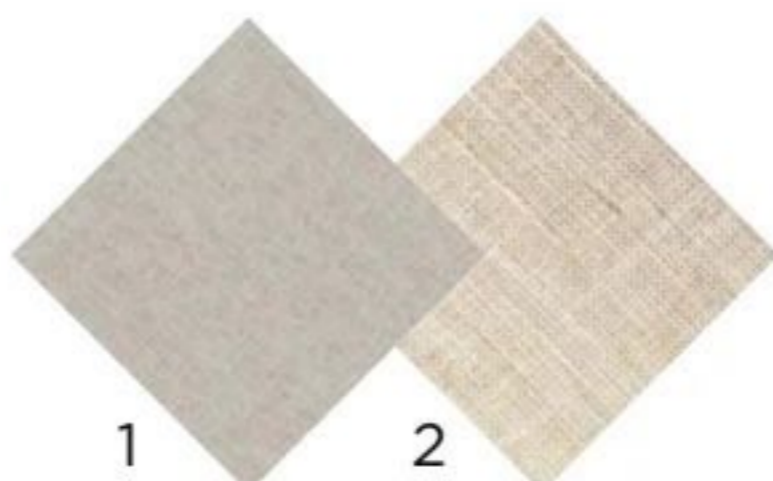

## ESTOR Y CORTINAS

Es una combinación infalible para vestir más y mejor cualquier estancia. Además, permite regular cómodamente la entrada de luz, pudiendo oscurecer o tamizar la estancia sin perder claridad. Para ello, es recomendable elegir el estor con una tela

clara, más ligera, y que las cortinas sumen peso con tejidos tupidos, como se ha hecho en este dormitorio.

- **Cuánto cuesta** Un estor y unas cortinas confeccionados con lino de Les Créations de la Maison, unos 117 €/m en Güell-Lamadrid.

### CON TEXTURA

1. Trullo de Güell-Lamadrid en espiga (102 €/m). 2. Efecto lino, Net out de Gancedo (72,50 €/m).

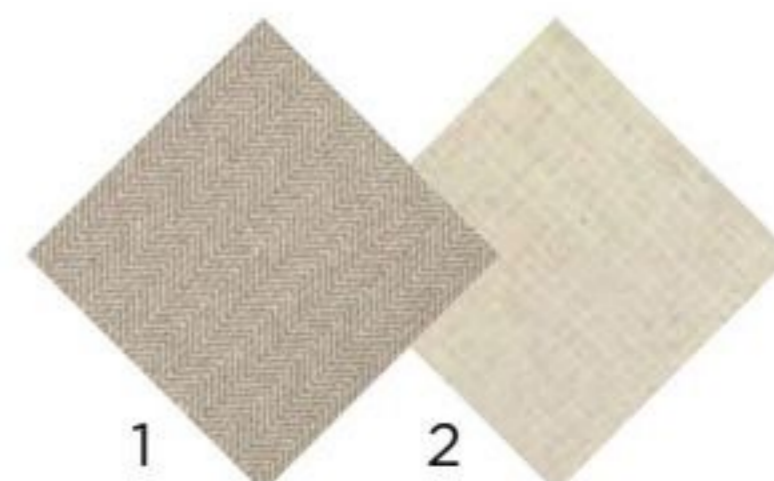



## CORTINAS TUPIDAS

En salones muy luminosos puedes atreverte con unas cortinas de telas tupidas. Lograrás un mayor oscurecimiento sin bloquear la luz. Además, ¿sabías que unas cortinas tupidas protegen el mobiliario, los textiles y el pavimento de la decoloración por el

sol? Aquí se ha optado por unas cortinas en un suave topo, que añaden color a este salón en blanco.

- **Cuánto cuesta** Cortinas de Ikea (79,99 €). Un consejo: elige una confección resistente –ondas, frunce u ollaos–, porque las cortinas tupidas son pesadas.

### CON CAÍDA

1. Es el modelo Nan de Güell-Lamadrid (116 €/m).
2. Chenilla Swadd de Gancedo (50 €/m).



## EN BLANCO, INFALIBLES

Cuando se escoge blanco sobre blanco, se suma un extra de luminosidad. Y el 'efecto bloque' transmite cohesión y amplitud visual. Se trata de fundir la cortina con la pared, que es lo que se ha hecho en este pasillo. ¿Necesitas ganar sensa-

ción de altura? Alarga al máximo la caída: instalada desde la línea del techo hasta el suelo, dejando que descansa unos 5-10 cm sobre este. ¡Parece una pared entelada!

- **Cuánto cuesta** Cortinas similares de lino y algodón de Kave Home (69,99 €).

### MUY LUMINOSAS

1. Modelo Tassel en 15 colores de Güell-Lamadrid (71,39 €/m).
2. Sunny de K.A International (62,50 €/m).

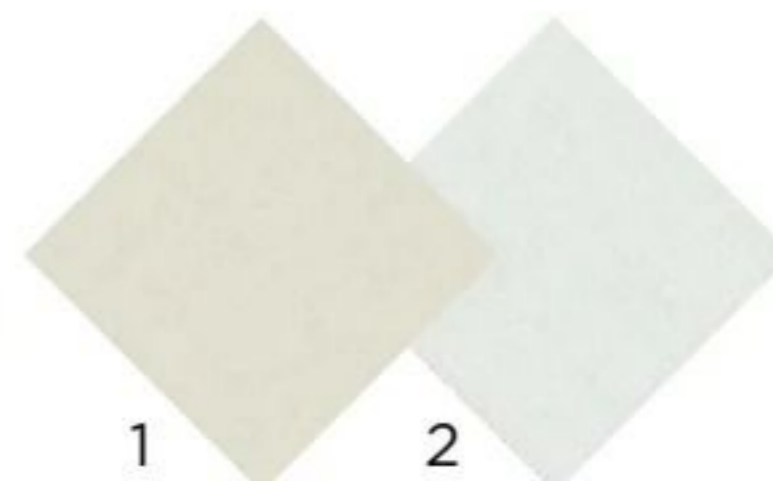





REKKER

ESPACIOS ÚNICOS PARA FAMILIAS ÚNICAS.

[www.cocinasrekker.com](http://www.cocinasrekker.com)



## MUY VAPOROSAS

La textura ligera evita sobrecargar un espacio y permite que la luz se filtre sin renunciar a la luminosidad. Prueba de ello son estas cortinas de Filocolore. De un azul grisáceo, dan un toque de color a este dormitorio de base natural. Como el tejido pesa poco,

puedes elegir una instalación con anillas clip o pinzas, que sujetan la tela para que cuelgue con efecto delicado e informal.

- **Cuánto cuesta** Cortinas similares de La Redoute, 79 €/m. Los tejidos idóneos son tipo visillo, lino fino o seda.

### LIGERAS

1. Tela Wind de K.A International de viscosa (49 €/m).
2. Visillo con trama Eden de Güell-Lamadrid (71,39 €/m).

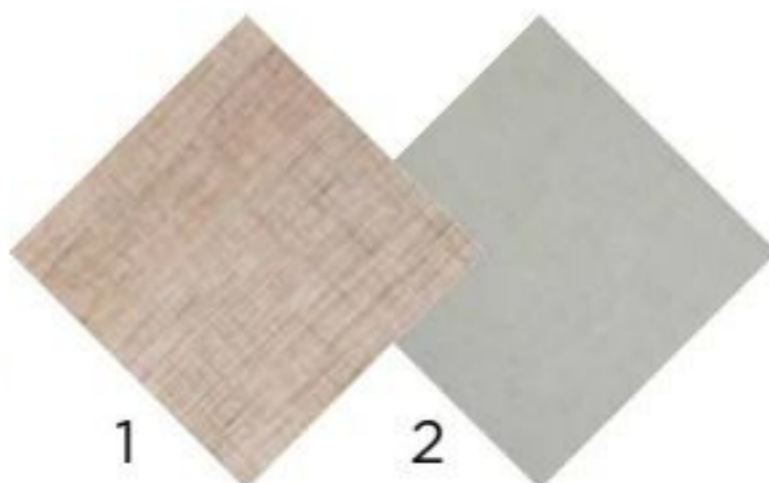

## DOBLE CORTINA

Combinar dos cortinas es una solución práctica y decorativa. Puedes aprovechar para combinar una tela lisa con otra estampada, como se ha hecho en este dormitorio. Si no quieres que los motivos marquen demasiado la decoración, apuesta

por un diseño sutil. Y elige ambas cortinas de la misma gama cromática.

- **Cuánto cuesta** Similar de Gancedo, mod. Damasco Bagdad desde 107 €/m. Un consejo: reserva la cortina lisa y más ligera para la base y la más tupida como sobrecortina.

### EN BEIGE

1. Semiliso New Bolero de Güell-Lamadrid (63 €/m).
2. Modelo Net out de Gancedo (72,50 €/m).

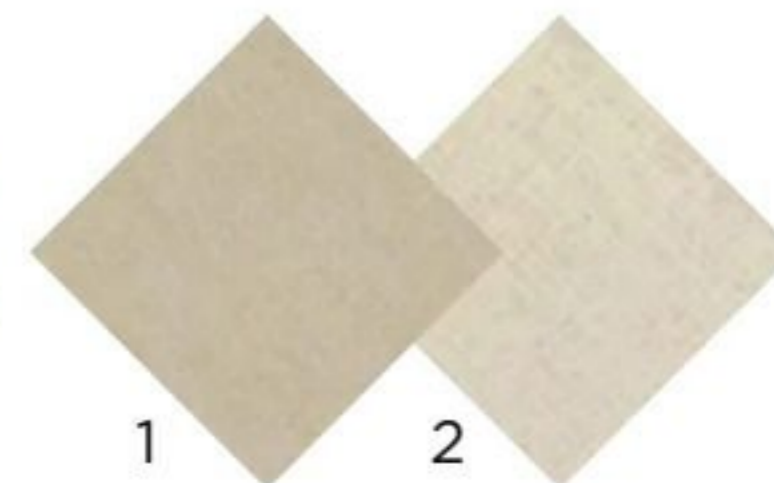



## Queremos más eficiencia y más tiempo con los tuyos.

Nuevas placas de **inducción 3.0** de Fagor Electrodoméstico.

Ya sea para 2 o para 10 personas, las placas de inducción 3.0 garantizan siempre una experiencia óptima. Adaptadas a las necesidades de cualquier hogar. Una cocción más rápida y eficiente gracias a su función Booster, que permite alcanzar altas temperaturas en menor tiempo.

Porque una placa tiene que resultar **cómoda, eficiente y duradera.**

La vida  
que quieres

**FAGOR**  
ELECTRODOMÉSTICO





## CORTINA Y SCREEN

En este comedor se ha optado por una combinación de cortinas y screen, que da un contrapunto actual a una decoración de base clásica. Si apuestas por screens con efecto lino aunarás la belleza de la textura natural del lino con la practicidad de estos teji-

dos técnicos. Además, tienen la ventaja de filtrar la luz y mejorar la eficiencia energética de la estancia.

- **Cuánto cuesta** Un screen en blanco lino de Cortina Decor cuesta a partir de 22 €/m. Unas caídas livianas de lino natural de Gancedo, desde 70 €/m.

### NATURAL

1. Mod. Fuengirola de K.A International a rayas gruesas (66€/m). 2. Lino Rustic de Cortina Decor (23,94 €/m).



## ESTILOSAS RAYAS

Las rayas son un clásico que no pasa de moda. Aportan dinamismo y pueden ayudarte a crear interesantes efectos ópticos. Las rayas horizontales logran sensación de anchura, mientras que las verticales hacen 'crecer' una habitación a lo alto.

Para un acabado discreto, escoge telas con rayas finas, como en este dormitorio, y reserva las gruesas cuando quieras generar mayor impacto visual.

- **Cuánto cuesta** Estor paquete confeccionado por Toral Decoración con tejido de visillo, 280 €/m.

### A RAYAS

1. Tela Arraial de K.A International (67€/m). 2. Mod. Amatrice en 2 colores de Güell-Lamadrid (91 €/m).

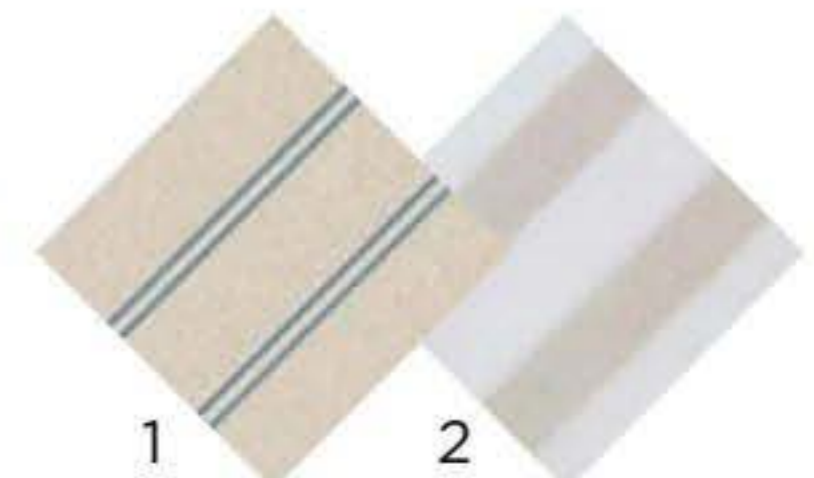

x.com/byneontelegram

ENLACE AL CANAL  
x.com/byneontelegram



# doimocucine



## designed to stand out

Delegación España: ITEM POWER, S.L. Avda. Pintor Xavier Soler, 8 - Local 17 - 03015 Alicante - E-mail: [info@itempower.net](mailto:info@itempower.net) - [www.itempower.net](http://www.itempower.net)

**ÁLAVA / Vitoria-Gasteiz** - ED Estudio - Manuel Iradier, 24 bajo - Tel. 945156556 - [www.edestudio.es](http://www.edestudio.es) // **ALICANTE** - Tempore Casa - Avda. Pintor Xavier Soler, 8 Local 17 - Tel. 965256649 - [www.temporecasa.com](http://www.temporecasa.com) / **Teulada** - Costa Blanca Home Design - C/els Gremis, 17 - Tel. 678556797 - [www.costablancahomedesign.com](http://www.costablancahomedesign.com) // **ALMERÍA** - Proyecto Cocina Studio - Avda. del Mediterráneo, 384 - Tel. 950344131 - [www.proyectococina.es](http://www.proyectococina.es) / **El Ejido** - Salvador Olea Studio - Bulevar de el Ejido, 250 - Tel. 950480917 - [www.salvadoroleastudio.com](http://www.salvadoroleastudio.com) // **ASTURIAS / Gijón** - Rocasa - C/ Cabrales, 19 - Tel. 985709652 - [www.rocasa.as](http://www.rocasa.as) / **Oviedo** - Rocasa - C/ Cervantes, 7 - Tel. 681088747 - [www.rocasa.as](http://www.rocasa.as) / **Avilés** - Rocasa - Avda. Lugo, 35-37 - Tel. 985190630 - [www.rocasa.as](http://www.rocasa.as) // **BALEARES / Palma de Mallorca** - Decor Cuina - C/ Cecili Metel, 8 bajos - Tel. 971721611 - [www.decorcuina.es](http://www.decorcuina.es) / **Artá** - Sa Dutzeta - C/ 31 de Març, 41 - Tel. 971836543 - [www.sadutzeta.com](http://www.sadutzeta.com) / **Eivissa** - Imma Disseny d' Interiors - Calle Ignacio Wallis, 63 - Tel. 606969455 // **BARCELONA / Badalona** - Mans Arquitectura Interior - Avda. President Companys, 6 Local 1 - Tel. 934661718 - [www.mansstudio.com](http://www.mansstudio.com) / **Sant Fruitós de Bages** - Cantara Grup - Carretera de Berga, 26 - Tel. 935216992 - [www.cantaragrup.com](http://www.cantaragrup.com) / **Rubí** - Inspira Cuines - C/ Iriarte, 1-9 Local 11 - Tel. 613388278 // **BILBAO** - Doimo Estudio Bilbao - C/ Máximo Aguirre, 2 - Tel. 944053999 - [www.doimobilbao.com](http://www.doimobilbao.com) // **CÁDIZ / La Línea de la Concepción** - Cocinas Castro - Polígono La Vega, 84 (Zabal Bajo) - Tel. 956843641 - [www.cocinascastro.es](http://www.cocinascastro.es) // **CANARIAS / Las Palmas** - Area Cocinas - C/ Manolo Millares, 73 Local Izq - Tel. 639573559 - [www.areacocinas.es](http://www.areacocinas.es) / **Santa Cruz de Tenerife** - ARCO Arte en Cocinas - Calle Méndez Núñez, 10 - Tel. 922249696 - [www.arcoococinas.com](http://www.arcoococinas.com) // **GIRONA / Palafrugell** - Cuines Palafrugell - C/ Ample, 21 - Tel. 972 30 25 66 - [www.cuinespalafrugell.cat](http://www.cuinespalafrugell.cat) / **Begur** - Nous Espais - C/ Salincs, 31 - Tel. 972611375 - [www.nousespais2003.com](http://www.nousespais2003.com) // **GRANADA** - Ramón Martín Studio - C/ Alhamar, 13 bajo - Tel. 958255525 - [www.ramonmestudio.es](http://www.ramonmestudio.es) // **GUIPÚZKOA / Azpeitia** - Bastida Sukaldeak - Plaza Pérez Arregi, 9 - Tel. 943150510 - [www.bastidasukaldeak.com](http://www.bastidasukaldeak.com) / **Bergara** - Bastida Sukaldeak - Ibargarai Hiribidea, 36-38 bajo - Tel. 943767058 - [www.bastidasukaldeak.com](http://www.bastidasukaldeak.com) / **San Sebastián** - Bastida Sukaldeak - San Martín, 2 - Tel. 608810007 - [www.bastidasukaldeak.com](http://www.bastidasukaldeak.com) / **Zarauz** - Bastida Sukaldeak - Elizaurre Kalea, 3 - Tel. 943894999 - [www.bastidasukaldeak.com](http://www.bastidasukaldeak.com) // **JAÉN** - Raúl Romera Studio - C/ Navas de Tolosa, 7 (Esquina Pasaje Maza) - Tel. 953081528 - [www.raulromerastudio.com](http://www.raulromerastudio.com) // **MADRID** - Cuoco Spazio - Avda. de América, 18 - Tel. 915131133 - [www.cuocospazio.es](http://www.cuocospazio.es) / Proyectos Moretti - Plaza Juan Zorrilla, 2 - Tel. 915533782 - [www.moretticocinas.com](http://www.moretticocinas.com) / **Tres Cantos** - Estudio 44 - Avda. Viñuelas, 44 - Tel. 918045427 - [www.doimo-estudio44.es](http://www.doimo-estudio44.es) // **MARBELLA / San Pedro de Alcántara** - Fernando Moreno-Decofemo - C/ Gorrión S/N - Tel. 952799373 - [www.fernandomoreno.es](http://www.fernandomoreno.es) // **SANTANDER** - Larcoa Estudio - C/ Castilla, 81 - Tel. 942367778 - [www.larcoaestudio.com](http://www.larcoaestudio.com) // **VALLADOLID** - Punto Cocina - C/ Ultramar, 1 - Tel. 983456580 - [www.alaracocinas.es](http://www.alaracocinas.es)



**C4K**  
carbon for kitchen

PISOS PEQUEÑOS

# Con mucho ingenio

Los mejores decoradores nos dan sus secretos para aprovechar un rincón difícil, ganar estilo y exprimir los metros al máximo



**Marta Prats**  
Interiorista

“Laca el mueble como las paredes y crea un efecto de panelado”

La clave

## “UN GRAN MUEBLE RESOLVIÓ EL SALÓN”

- **En este salón,** "el reto fue integrar la chimenea. Como necesita más fondo—unos 60 cm—, decidí romper medidas para darle dinamismo al mueble y que no se viera tan pesado. Así, la zona de armarios tiene 45 cm de profundidad, suficiente para que sea cómodo, y las baldas unos 30 cm".
- **Grande es mejor** "No temas poner un mueble para no recargar. Al contrario, un gran mueble panelado y lacado como la pared se integra con ella. Planifícalo multifunción, con baldas, armarios y espacio para el televisor. Recuerda que el centro del equipo debe quedar a unos 85 cm del suelo".

## CUÁNTO CUESTA

**Proyecto:** Marta Prats.  
**Mueble** lacado en blanco roto ref. 05N1 de Valentine diseño de la decoradora y realizado por Carpintería Catot (unos 2.650 €).  
**Sofá** rinconero de Espai Loft (7.000 € aprox.).  
**Pufs** ribeteados de Coco-Mat (620 €).  
**Mesa de centro** de Vintage Industrial (450 €).  
**Butaca y puf** (395 €) de Sacum (1.350 €).  
**Alfombra** de KP (800 €).



## CUÁNTO CUESTA

**Proyecto:** Elena Castells.  
**Sofá y puf** de Moradillo, tapizados con un color seleccionado por la decoradora (unos 2.000€).  
**Librería** restaurada y pintada por la decoradora.  
**Escritorio** diseño de Elena Castells (3.500€). Alfombra de Papiol (600€).



## OTROS TRUCOS CON COLOR

### COLOR PRINCIPAL

"Un truco de decorador que me gusta mucho es el look monocromo. Es decir, buscar un color principal y que los elementos grandes sean de este tono, te ayudará a ampliar visualmente el espacio. Es importante, eso sí, saber cómo refleja la luz".

**LAS TELAS** son un recurso muy efectivo para cambiar el color de una estancia. Si eliges cortinas, cojines, mantas, plaid y alfombra del mismo color podrás conseguir ese look 'monocromo'.

**RECUERDA** los tonos claros agrandan visualmente. Los intensos suman estilo.



**Elena Castells**  
Interiorista

"Elige un solo color y dale unidad a todo el espacio"

Con personalidad

## "SIN MIEDO A UN SOFÁ CON ESTILO"

- **"Mi consejo:** Atrévete a poner un sofá XXL. Cuánto más pequeño sea el salón, más grande debe ser el sofá y más grande la alfombra. Siempre debe haber 20 o 30 cm más por cada lado del sofá. Es decir, que el sofá pise la alfombra y se vea a los lados bastante holgado.
- **Cuidado con...** poner un sofá grande y una alfombra pequeña. ¡Los dos deben ser grandes!
- **En este salón,** pintamos la antigua librería de un azul cobalto y con el mismo tono tapizamos los sofás, el puf, y pintamos la mesa. Es muy importante usar un mismo tono protagonista".



## CUÁNTO CUESTA

**Proyecto:** Sandra Vergara. **Lamas de madera** de roble (unos 2.700€). **Consola** de hierro, similar de La Redoute. **Alfombra**, similar en Alfombras Turkestan. **Lámpara** de sobremesa, de Maisons du Monde. **Armarios empotrados**, diseño de Sandra Vergara.



## MÁS IDEAS PARA EL PASILLO

**ALMACENAJE** Para ganar armarios necesitas un fondo mínimo de unos 20 cm. ¿Quieres colgar ropa? En este caso debería tener una profundidad de unos 50 cm y medir más de 120 cm de ancho.

**LIBRERÍA ESTRECHA** La puedes encargar a medida, ponerla modular o simplemente fijar unas baldas voladas de lado a lado. Para dejar libros necesitas apenas 20 cm de fondo.

**ALFOMBRAS** Vestir el pasillo con una alfombra nunca falla: decoran y protegen. En pasillos estrechos, busca alguna clarita o de fibras naturales que amplíe visualmente.



**Sandra Vergara**  
Arquitecta Interiorista

“Poner lamas de madera, en lugar de un tabique, permite que pase la luz”

### Más luz

## “ABRÍLAS PAREDES DEL RECIBIDOR”

- **“Un problema habitual** de los pisos pequeños es que el recibidor sea oscuro y dé acceso al salón. En este caso, además, toda la zona de día era alargada y estrecha. Se nos ocurrió ampliar el ancho de la estancia quitándole metros al recibidor, haciéndolo más estrecho, y en lugar de un tabique, poner unas lamas de madera de roble.
- **Las lamas de madera** nos permiten crear una sensación muy cálida y dejan que la luz fluya, lo que amplía visualmente. Incluso de noche, en el salón, la luz de la entrada queda tamizada.
- **El recibidor** se dotó de almacenaje. A un lado, con un armario empotrado y, al otro, con una consola moderna y decorativa”.



# saxun<sup>í</sup>

Tu mundo, nuestro universo.

nueva

Cortina de cristal corredera Iras

## Un diseño más ligero y versátil



Descubre Iras, la nueva Cortina de cristal corredera de Saxun. Ideal para restaurantes, terrazas y Pérgolas Bioclimáticas, ofrece un cerramiento elegante que no invade tu espacio interior. Con un sistema de deslizamiento horizontal, permite abrir o cerrar cada hoja fácilmente, adaptándose a tus necesidades.

Cerramientos  
Protección Solar  
Decoración



## CUÁNTO CUESTA

**Proyecto:** Coton et Bois. **Cerramiento** acristalado (480 €) y **banco** lacado con cajones a modo de zapatero (unos 500 €), **colchoneta** tapizada (150 €), **cojines** de lino beige (115 €), **cojín** de flores (115 €) y **alfombra** a medida, todo de Coton et Bois.



## INTERIORES SIEMPRE EN ORDEN

**CAJAS** De fibras, tela, cartón... aprovechan al máximo el cajón. Si las eliges con tapa el cajón se verá más ordenado y evitarás que el contenido acumule polvo.

**PARA ZAPATOS** Son muy útiles los accesorios tipo pinza, que apilan uno sobre el otro el par de zapatos. Ocupan menos y evitas que queden desparejados. Un consejo: para más higiene, protege la base del cajón con una alfombrilla plástica, así no se rayará y será más fácil de limpiar.

**SEPARADORES** Te ayudarán a mantener en orden los pequeños complementos, como guantes, fulards, gorros...



**Asun Antó**  
Interiorista

“Aprovechamos dos columnas para diseñar un banco. Acristalado, deja fluir la luz”

En la entrada

## “UN BANCO A MEDIDA FUE LA SOLUCIÓN”

- **Más luz y amplitud** "Las soluciones acristaladas son un recurso infalible en pocos metros para ganar luz y amplitud. En este recibidor, logramos un efecto de espacios abiertos que, a la vez, aprovecha la luz del salón. Sin embargo, mantenemos la privacidad con el cerramiento. Con cuarterones tiene un decorativo efecto de falso espejo".
- **Un banco zapatero** "Aprovechamos el cerramiento con un banco a medida de doble uso. Por un lado, sirve de práctica descalzadora y, por otro, ofrece espacio para guardar gracias a sus dos cajones. Para darle un plus decorativo los frentes tienen molduras y lo lacamos a juego con las paredes. Una colchoneta da el toque de color".



 smeg

[smeg.es](https://smeg.es)



## CUÁNTO CUESTA

**Proyecto:** Villa Juana  
Arquitectura de Interiores.  
**Cerramiento** con parte exterior y techo de aluminio con junquillo en los cuadrantes y vidrio con control solar. **Las puertas correderas** son empotradas y tienen vidrio con rotura térmica y seguridad.



## OTRAS IDEAS PARA LA COCINA

**SI TIENES ISLA** "Siempre es una buena idea ampliar la isla con un saliente y convertirlo en mesa para un uso más diario y rápido, por ejemplo en los desayunos".

**DETALLES** "Aprovecha los laterales de la isla con barras que sirvan para colgar cualquier accesorio, paños, bolsas para el pan... quedan coquetos y funcionales".

**UN TOQUE DE ENCANTO** "Incluso en cocinas mini, pon un mueble antiguo. Puedes darle un toque a las alacenas con la parte superior acristalada y una zona inferior ciega que sirva de almacenaje".



Villa Juana  
Interioristas

"Cerrando la terraza conseguimos un gran espacio que se vive todo el año"

## Más metros

# "LA COCINA AHORA ES EL DOBLE DE GRANDE"

- "En esta cocina contábamos con una terraza a la que solo se podía acceder desde aquí. No era cómoda y quedaba en desuso algunas temporadas, desperdiciando espacio y una entrada de luz maravillosa.
- **Decidimos agrandarla**, manteniendo dos espacios cuando se necesita, gracias a unas puertas correderas empotradas

que se abren y se cierran. ¡Fue un acierto total! Ahora, sirve como comedor y liberamos al salón de la mesa grande y las sillas.

- **Fue fundamental utilizar vidrio**, nos ayuda a iluminar y sentir el espacio más amplio. También utilizar el mismo pavimento en terraza y cocina. Cuando las puertas están abiertas, hay continuidad total".

Stressless®

# Relájate... y pon rumbo al destino confort de Stressless®

Igual que las vacaciones sirven para descansar, desconectar y recuperar fuerzas, un sillón Stressless® es el lugar ideal para relajarte y dedicarte tiempo. Solo Stressless® ofrece este diseño nórdico exclusivo, con tecnologías patentadas únicas y materiales de primera calidad. Ven a probar nuestros sillones, sofás y sillas Stressless®, y disfruta de ofertas excepcionales en tienda.



BLANCAS  
Correderas y  
acristaladas, dejan  
pasar la luz y dan  
amplitud. Proyecto  
de Mengibar Blanco  
Estudio.



1

# Puertas elegantes

Acristaladas, correderas, de madera, con color... Las puertas definen el look de tu casa. Estas 10 propuestas son un acierto seguro



## Paso a la luz

### ACRISTALADAS

**1 Y correderas** Ofrecen las ventajas de ambos tipos de puerta: permiten el paso de la luz y no ocupan espacio. Estas en arco, muy elegantes, aseguran la comunicación visual. Un diseño similar cuesta unos 2.500 €.

**2 En verde** A juego con las ventanas, dan un toque campestre y suman encanto. Lacar una puerta puede costar unos 80-150 €. Con cristales es más caro ya que, para un mejor resultado, hay que desmontarla.

**3 Con dintel acristalado** Esta puerta doble acristalada y en blanco es sinónimo de luminosidad. Cuenta con un dintel acristalado a juego que suma elegancia, ligereza y más luz. Cuesta unos 2.800 €.

**4 En negro** Crea un atrevido contraste con la base monocolor de las paredes y el sabor clásico del espacio. A su vez, dan estilo y mucho carácter. Y al ser puertas acristaladas, no pesan tanto. Con instalación, unos





## Gana espacio CORREDERAS

**1 De palillería de madera**  
De tendencia, es una opción muy decorativa para separar la cocina de la zona de día. Da privacidad, deja pasar la luz y suma mucho estilo. Estas son un diseño de la decoradora Clara Joly d'Aussy (unos 2.500 €, con guías).

**2 Vista y con molduras**  
Es una revisión más clásica de las puertas tipo granero. Diseñada por Cotton et Bois, sus molduras son un guiño al arrimadero del pasillo y, a su vez, dan un plus decorativo a

la puerta. Al ir con las guías vistas, apenas necesitan obras para su instalación y son económicas. Sin embargo, hay que reservar un tabique libre sobre el que se deslice la puerta. Vale unos 2.200 €.

**3 Empotrada Lisa**, ciega y lacada a juego con las paredes, resulta muy discreta. Además, abierta desaparece integrada en el tabique. ¿En su contra? Precisan obras y son más caras (hasta 1.000 €), porque debe instalarse un cajón metálico en el tabique.



# Haz tuyo el escenario con elegancia



La cocina es un escenario repleto de historias tan impresionantes, como tu capacidad para vivir en ella. Es el escenario perfecto en el que dar vida a tus ideas y crear un auténtico espectáculo gastronómico, sin salir de casa. Por eso un lugar tan importante necesita un diseño a la altura. Conoce la nueva **Mythos Black Line**, una gama completa de electrodomésticos y soluciones para el hogar en total black para impresionar en cualquier ocasión.

Crea tu escenario y sé el protagonista.  
Descubre la colección completa en [franke.com](https://www.franke.com)

THE SHOW IS HOME.

**FRANKE**



1



2



3

## Elegantes DE MADERA

**1 En arco** Esta puerta es decorativa por sí sola. De madera en acabado natural, encaja a la perfección en un ambiente de sabor rústico como este. Acristalada, su diseño en arco suaviza sus líneas. Una propuesta similar, cuesta unos 2.600 €.

**2 En contraste** Estas puertas correderas rebosan estilo. ¿La clave? Combinar un marco en acabado natural con unas puertas lacadas en este elegante azul casi negro. El contraste suma

mucho estilo. Se trata de unas puertas recuperadas que la decoradora Sandra Vergara actualizó con pintura.

**3 Bien integrada** La decoradora Bàrbara Serra llevó el mismo verde grisáceo con el que renovó el frente de armarios a la puerta de acceso al dormitorio. Con ello no solo sumó estilo, sino que creó un efecto de panelado muy decorativo. Lacar una puerta puede costar unos 80-150 €, según si es en brocha o a pistola.

# colección **GLOW**

Equilibrio entre color y forma.  
Funcionalidad y diseño.



**DECOSAN**

Bath design

Ctra. Laureà Miró, 385-387 - 08980 - Sant Feliu de Llobregat - Barcelona - España - telfs.: +34 933 378 616, +34 933 378 187 - [www.decosan.com](http://www.decosan.com)





Paula Duarte  
@pauladuarteinteriores

# Ampliar un baño pequeño

¿Necesitas multiplicar los metros del baño y que sea más cómodo? La interiorista Paula Duarte nos cuenta sus trucos para conseguirlo

TEXTO: Esther Puig

## 1 APUESTA POR COLORES CLAROS QUE AMPLÍAN

**UNA BASE NEUTRA** En baños pequeños, los colores claros y las superficies brillantes multiplican la luz natural y contribuyen a ampliar el espacio. Los tonos naturales, como un piedra o un topo muy suave, son luminosos y cálidos.

**¿Y LAS PAREDES?** Para revestirlas, lo mejor es que te decantes por un porcelánico XL, de 30 x 100 o 40 x 120 cm. Al reducir las juntas al mínimo crearás un efecto de conti-

nuidad visual que contribuye a ampliar el espacio. Siempre que sea posible, unifica con el mismo material las paredes y el suelo, e intenta que el techo sea del mismo tono. Al diluir los límites visuales, el espacio parece "crecer".

**LOS COMPLEMENTOS** Toallas, jaboneras, portacepillos... Elígelos en tonos claros y juega con ellos para crear un espacio visualmente más integrado.



## 2 EL MUEBLE BAJOLAVABO, MEJOR SUSPENDIDO

### MÁS LIGEROS

Los muebles bajolavabo volados son ideales para un baño pequeño. No recargan el espacio, ofrecen una buena capacidad de almacenaje y facilitan la limpieza del suelo. Otra alternativa es dejar el mueble bajolavabo abierto, con unas baldas bajo la encimera. Puedes equiparlas con unos cestos de fibras para ganar orden y practicidad.

### CON CAJONES

Si dispones de poco espacio, elige un mueble bajolavabo con cajones gaveteros. Te permiten aprovechar toda su profundidad y son más cómodos, ya que al abrirlos lo tienes todo a la vista. Elígelos de extracción total y con cierre amortiguado. Equípalos con accesorios que los compartimenten y ayuden a mantenerlos ordenados.

**DE ROBLE** Este mueble bajolavabo volado y a medida, diseño de Elvira Guardia, cuesta 1.635 €.



### 3 GANA MÁS ALMACENAJE

**ARMARIOS COLUMNA** Al ser altos y estrechos –los hay de apenas 20 cm–, ocupan muy poco espacio y caben en cualquier rincón. Los modelos volados son los más ligeros. También puedes colgar un armario sobre el inodoro a mínimo 160 cm del suelo para evitar golpes.

**IDEAS CON TRUCO** Tira de ingenio para aprovechar al máximo el espacio. Baldas en un pequeño rincón, hornacinas en la ducha para geles o apuesta por un espejo camerino para la zona de tocador. Con él, ganarás un armarito invisible. Elígelo con el espejo corredero, más práctico en pocos metros.

En orden

**Sírvete de accesorios para mantener en orden los cajones. Guardar las toallas en vertical te ahorrará espacio**



### 4 LAMAS DE MADERA

**SEPARAR CON ESTILO** Muy de moda, son un recurso práctico y decorativo para dar cierta privacidad en baños abiertos al dormitorio. Todo, sin renunciar a la luz natural. Además, crean bonitos efectos de luz y sombra en función de la orientación de las lamas y la dirección de la luz, lo que agrega un dinamismo visual único al espacio. De madera en acabado natural darán calidez y lacadas se integrarán de manera armoniosa.

### 5 GRIFERÍAS MÁS LIGERAS

Empotradas en la pared, liberan espacio en la encimera. Dan un aire más actual al baño y son más higiénicas, porque evitas los recovecos. Pero precisan de obras para su instalación. En cuanto a los acabados, si optas por una grifería negra unifícala con la mampara y los accesorios. En oro –brillante, mate o rosado–, de efecto latón envejecido o en cobre darán un toque de estilo a tu baño.

## 6 LOS SANITARIOS, DISCRETOS

**LAVAMANOS** De superficie, formas ovaladas o redondeadas y de pequeñas dimensiones –los hay de 32 x 24 cm– son perfectos para baños pequeños. Son ligeros, decorativos y no te roban espacio en el mueble bajolavabo. Otra buena opción para no recargar el baño son los lavamanos integrados en la encimera.

**INODOROS** Los volados son ligeros y ocupan menos. Para empotrar la cisterna necesitarás que el muro tenga al menos 9 cm de grosor, en caso contrario, puedes hacer un murete de unos 12 cm y usar su sobre a modo de repisa. Hay inodoros, como el In-Tank de Roca, que integran la cisterna en la propia taza.

### Bien equipados

Los armarios volados y los sanitarios suspendidos son buenas opciones para no recargar baños pequeños



## 7 BUSCA IDEAS QUE APROVECHEN EL ESPACIO

### CADA CM CUENTA

Apuesta por las soluciones a medida, serán tu gran aliado para sacar el máximo partido al espacio. Una idea: encarga un mueble bajolavabo de obra, con la encimera incluida, como en este dormitorio. Se ajustará como un guante a los metros disponibles. Una buena idea es rematarlo con un murete donde apoyar la mampara y ahorrar así espacio.

**ESPEJOS MÁGICOS** Pueden ayudarte a ampliar visualmente un baño pequeño. Un gran espejo en el tocador, que ocupe toda la pared y mejor sin marco, dará profundidad al espacio y multiplicará los metros. También puedes ayudarte de la iluminación. Instala unos apliques sobre el espejo o uno a cada lado. Incluso en el baño, elige leds cálidos, de unos 2.700°K.

**PAREDES DE CRISTAL** Este cerramiento, realizado por Toni Riera, separa y deja pasar la luz natural. Vale unos 3.280 €.



## 8 LA MEJOR MAMPARA Y DISTRIBUCIÓN

### MAMPARA INVISIBLE

Elige un diseño con el cristal transparente y sin apenas perfilaría para que nada frene el paso de la luz. Lo mejor es colocar la ducha junto a la ventana, ganarás profundidad y amplitud visual. Los platos extra-planos son más cómodos por su fácil acceso y, al ir enrasados a nivel de suelo, dan más sensación de continuidad.

### DISTRIBUYE EN LÍNEA

Es la mejor distribución para baños pequeños, sobre todo si son de planta rectangular. Es la que más partido saca al espacio y la que te permitirá moverte con más comodidad. Lo ideal es situar el tocador seguido del inodoro y la ducha al fondo. De esta manera, el mueble bajolavabo ocultará el inodoro.

### Un truco

Un murete que separa la zona del lavabo y la ducha puede ser una alternativa más ligera y decorativa a la mampara

CORSTON  
ARCHITECTURAL DETAIL



Herrajes | Interruptores y enchufes | Iluminación  
corston.es

DORMITORIOS\_SALÓN\_COMEDOR\_TV\_ZONAS DE TELETRABAJO\_JUVENILES\_ARMARIOS



# MES DE LA LIBRERÍA

EL MAYOR DESCUENTO DEL AÑO

*Visita nuestras exposiciones*

**25%** DTO.  
SOLO HASTA EL 31 DE OCTUBRE



**PROMOCIÓN HORUS.** Librería CH-TV.

Ancho 3,38m. Alto a medida.

4.089 €. **ESTE MES 2.862 €**

(precios con medición a domicilio, transporte y montaje en C.A.M. se incrementará IVA en vigor)



SOLICITA TU PROYECTO 3D GRATIS

[www.formas.es](http://www.formas.es)



SOLICITA PRESUPUESTO

VELÁZQUEZ

SANCHINARRO

ACACIAS

BOADILLA DEL MONTE

EXPOSICIONES

**FORMAS**

MOBILIARIO EXCLUSIVO A TU MEDIDA



# Casas acogedoras

Con el otoño llega un nuevo comienzo. Atrás queda el vibrante verano y abrazamos una de las estaciones más cálidas del año, con sus envolventes tonos tierras, ocres y anaranjados que transforman el paisaje... ¡y también nuestra casa! Lleva estos colores a tu casa y abrígala con linos gruesos y texturas gustosas. Inspírate en las de este número: ¡son pura calidez!





L. Casaus y A. González  
INTERIORISTA Y ARQUITECTO DE GCSTUDIO

# LOOK BLANCO

Esta casa de Marbella es pura elegancia. La luz única de Andalucía y una decoración con suaves toques de modernidad son su mejor presentación

ESTILISMO: D. Vijande, I. Arriaga FOTOS: F. Bedón TEXTO: M. Calvo



COMEDOREXTERIOR  
Mesa y sillas de  
Crisal Decoración.  
Lámpara de Thai  
Natura. Vajilla de  
Pantay Marbella.





#### EL PORCHE

Sofá y butacas de Crisal Decoración. Mesa de centro de Julia Grup. Alfombra de Grupo Marbe. Bandeja y bol de Pantay.



**M**arbella atrae, y ya no solo en verano. La interiorista Lucía Casaus y el arquitecto Alexis González, de GC Studio, lo saben y han reformado esta vivienda de Nueva Andalucía para que sus futuros propietarios la disfruten todo el año. Casa Copenhague es un sueño que conserva su esencia andaluza mediterránea con una puesta a punto de modernidad. “En el porche hemos diseñado una cocina completa junto al comedor, para que familia e invitados puedan compartir espacio. ▶

#### AL DETALLE

Sofá de Crisal Decoración con cojines terracota de Pepe Peñalver. Plaid de Zara Home. La casa es una promoción de 2HA.

**COCINA EXTERIOR**  
Mobiliario diseñado por  
GC Studio. Taburetes  
de Sklum. Plantas y  
macetas de Viveros  
González.



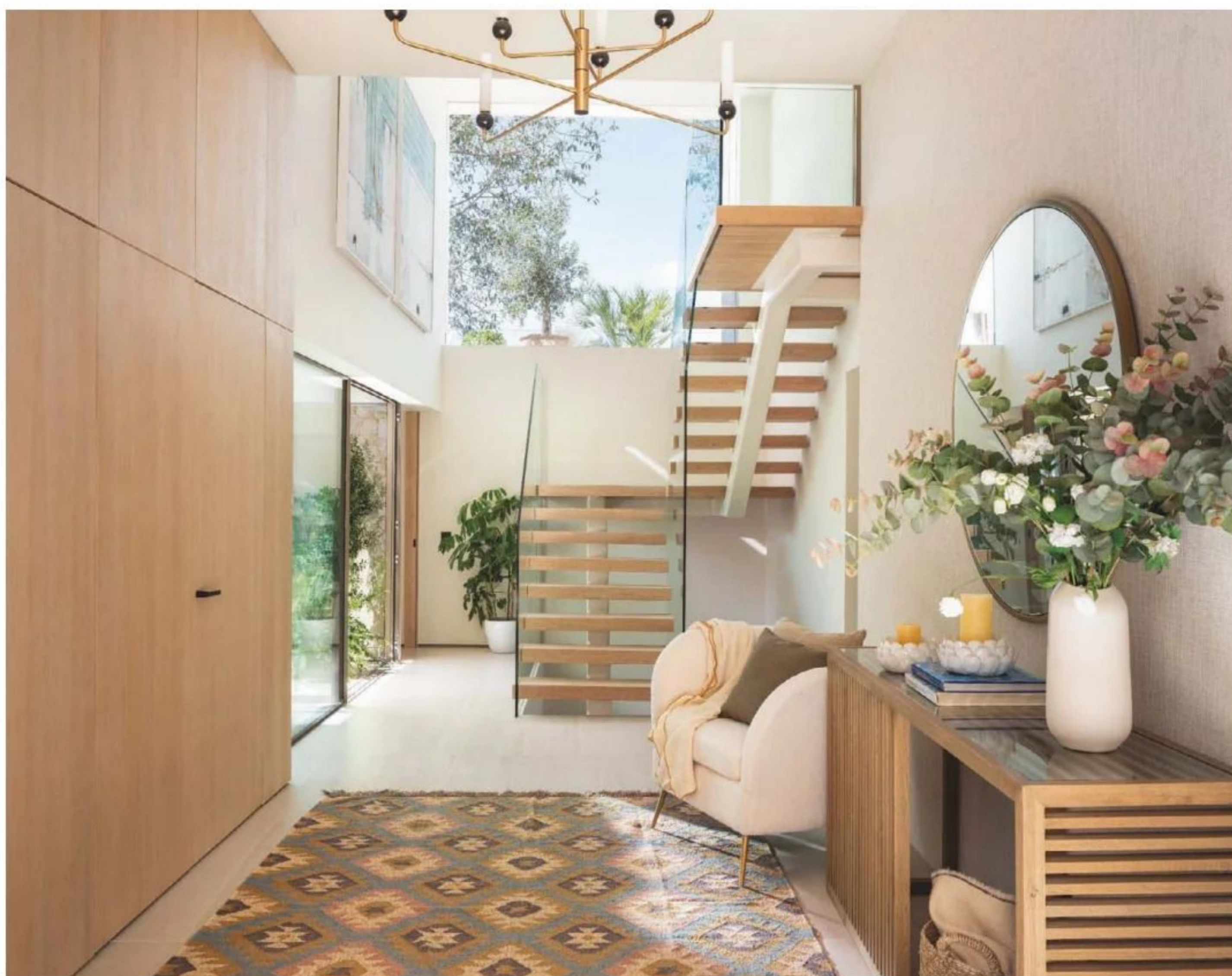

#### EL RECIBIDOR

Consola de Crisal Decoración. Alfombra de Alfombras Kilime. Espejo de Eichholtz. Lámpara de Aromas del Campo.



Tiene módulos bajos, zona de columnas, revestimiento en Travertino y puertas de roble”, nos cuenta Lucía. El telón de fondo es una gran piscina y un jardín transformado en un edén de privacidad gracias al trabajo de la paisajista Marina Ortiz. El recibidor, lleno de luz natural y con escaleras efecto volado, guarda un secreto: “El gran panelado de madera esconde un despacho y un aseo de cortesía”. El salón tiene toda la magia de la zona de estar de la terraza, con detalles de fibras naturales, muebles de madera y color >

#### EN LA MESA

Bandeja de ratán de Pantay Marbella. Flores de Viveros González.

**EL SALÓN**  
Butaca diseñada por  
GC Studio y tapizada  
con tela de Grupo Romo  
textil Zinc. Cortinas de  
Pepe Barrientos.









**UN SALÓN ABIERTO**  
Sofá de GC Studio.  
Mesas de Crisal  
Decoración. Alfombra  
Grupo Marbe. Cojines  
de Pepe Peñalver.



## LA COCINA

Mobiliario a medida con diseño de GC Studio. Alfombra de Pantay Marbella. Trapos de Zara Home. Fregadero de Schock.



en los cojines de lino. “La clave es combinar los acabados arquitectónicos con la decoración para que todo se conecte: el suelo porcelánico, los materiales de alta calidad, los tonos apacibles...”. El sofá esquinero sirve de barrera visual hacia el comedor. “Otro elemento que lo delimita es el techo, en el que hemos puesto molduras de madera con papel pintado. Es muy especial”. En el comedor, una gran mesa de madera con acabados redondeados está en sintonía con las sillas tapizadas en bouclé y una lámpara tan liviana que parece flotar. ▶

## EN LA MESA

Mantelería de Pepe Peñalver. Bandeja de ratán y copas de Pantay Marbella. Jarrones similares en Pantay Marbella.

**EL COMEDOR**  
Mesa de Crisal  
Decoración. Sillas  
de Coach House.  
Lámpara de Aromas del  
Campo. Cuadros de VP  
Interiorismo.





#### ALOSPIESDELA CAMA

Espejo dorado de Thai Natura. Cestas grandes de Pantay Marbella. Jarroncitos y demás de Pantay Marbella.

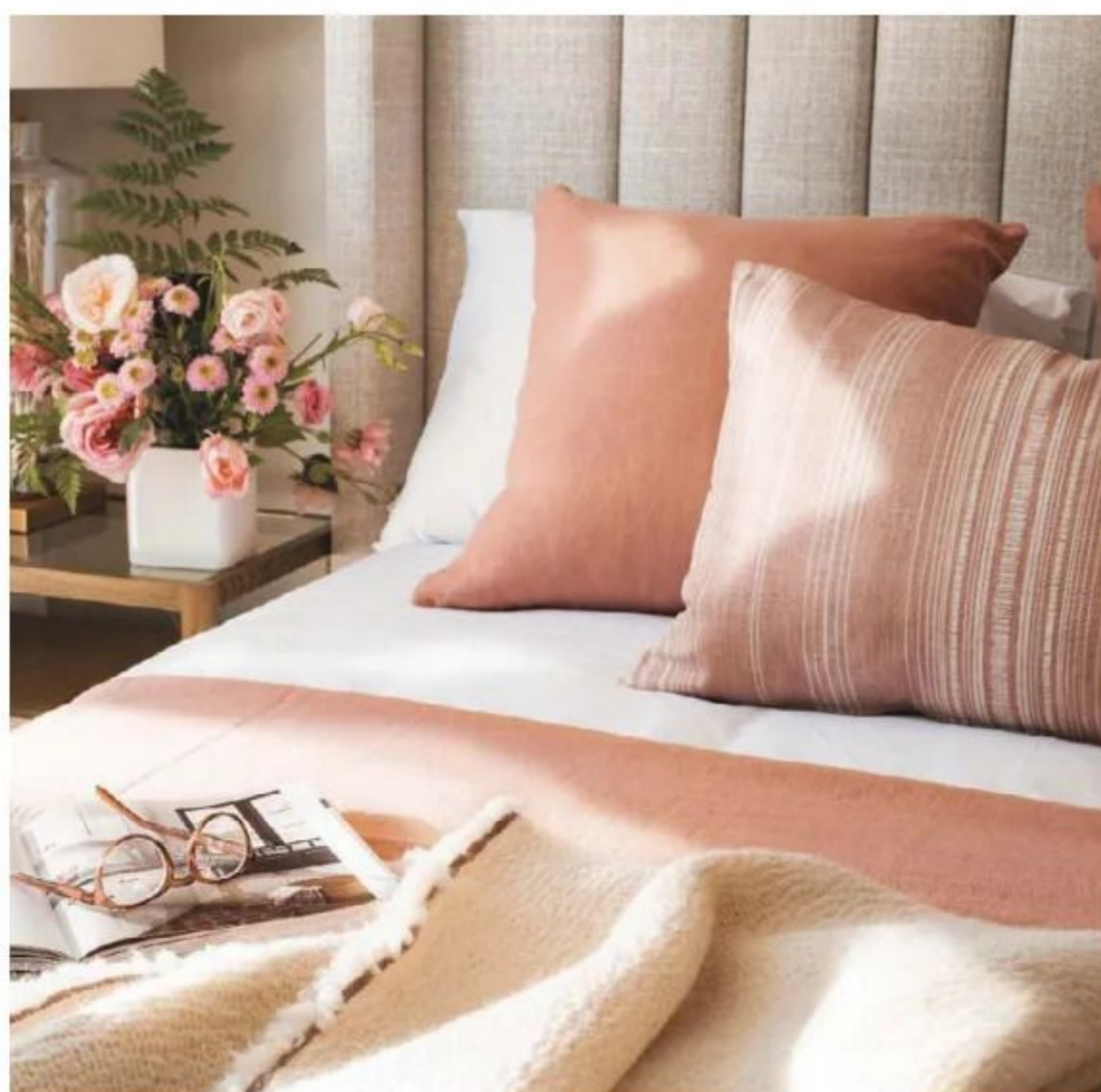

La cocina queda “muy camuflada en colores claritos para integrarse en el espacio abierto”. Está bien aprovechada con su distribución en U, tiene la campana integrada y acabados de roble y Travertino. ¿Y las zonas privadas? Son un remanso de paz. La habitación de invitados se deja seducir por las texturas naturales. “Tiene un papel pintado efecto lino, material con el que hemos tapizado el cabecero. Además, diseñamos unas baldas y una consola en roble que rematan esa sensación de calidez”, añade. ▶

#### ENLA CAMA

Ropa de cama de Pepe Peñalver. Edredón de Zara Home. Colcha de flecos de Westwing. Mesilla de noche de Crisal Decoración.

**DORMITORIO PRINCIPAL**

Cabecero a medida  
de GC Studio. Mesita  
de noche de Crisal.  
Lámpara de mesa de  
Thai Natura.





#### EL DORMITORIO

Cama de GC Studio. Alfombra de Grupo Marbe. Mesilla de RV Astley. Lámpara de Thai Natura. Butaca de Coach House.



El otro dormitorio también se levanta sobre una base neutra, con pinceladas en rosas, calderas y beige que suman calidez y color. Sin embargo, tiene algo diferente. “En la pared donde se apoya el cabezera se hizo una original composición de piezas tapizadas en relieve”, nos cuenta Lucía. Ambos dormitorios tienen salida a la terraza y al baño en suite, con un gran mueble suspendido y una original mampara de color bronce que fomenta la sensación de privacidad sin restar un ápice de luz natural. Un sueño de casa. ■

#### EN LA CAMA

Ropa de cama de Pantay Marbella. Cojín de flores y manta blanca de Zara Home. Cojines terracota Pepe Peñalver.



**ELBAÑO**  
Muebles y  
encimeras a medida  
con diseño de GC  
Studio. Toallas de  
Zara Home.

# PUERTAS

Es un primero y creían que no tendría suficiente luz. Atreverse a mezclar



## EL SALÓN

Sofás y cortinas diseñadas por Elena Castells. Mesa de centro de Merc&Cia y pufs de lino de Sacum. Alfombra de KP.



# ABIERTAS

estilos ayudó a jugar y ¡ganar! ESTILISMO: C. Figueras FOTOS: S. Rotger TEXTOS: L. Marcé





#### LA INTERIORISTA

La decoradora Elena Castells frente a la chimenea de mármol negro marquina recuperada.

La primera impresión nunca falla, es una declaración de intenciones. “Los propietarios querían una casa que transmitiera calma, pero que también tuviera carácter. Tranquila, pero auténtica, con su sello propio, con colores cálidos, pero no oscuros”, recuerda la decoradora Elena Castells, y aquí lo vemos con este azul cobalto –con un punto de verde–, contrastando con un luminoso greige, la base ideal para la cuidada colección de cuadros de los propietarios. También con este suelo que tanto costó encontrar: un laminado a prueba de niños, pero en espiga. ▶



#### RECIBIDOR EN AZUL

Frente a la puerta corredera, consola de Sacum y lámpara de sobremesa de Coton et Bois. Alfombra de Papiol.

#### EL DESPACHO

Chimenea original de la casa. Escritorio de Becara y sofá chéster de Maisons du Monde. Plaid y cojines de Filocolore.

DESDE EL SALÓN  
Velador de Coton et  
Bois y lámpara de  
Becara. Cojín de flores  
de Güell-Lamadrid. El  
de rayas es de Matèria.





**SALÓN Y COMEDOR**  
Mesa, bancos y sofás  
diseñados por Elena  
Castells. Mesa de  
centro de Merc&Cia.  
Lámpara de techo  
antigua, en Mercantic.



Las puertas acristaladas abren la casa a la luz,  
en el salón, la cocina, las habitaciones...



#### HACIALA COCINA

Puertas correderas en hierro diseñadas por Elena Castells y realizadas por Ferro BC.  
Mobiliario de cocina de Santos, en Traç Cuines. Individuales de Cases & More Table Lovers.

**EL COMEDOR**  
Mesa, bancos y librería  
diseñados por Elena  
Castells. Lámpara de  
Mercantic, alfombra  
Patch de Papiol. Mantel  
de Filocolore.





La cocina tiene mucha capacidad, con vitrinas e interiores en roble que suman calidez

En el salón, un enorme sofá en L acoge a toda la familia, frente a la elegante librería que por cierto oculta el televisor, una puerta corredera y luces led en sus baldas de chapa de hierro doblado.

¿Un espacio que, aunque fue difícil tomar la decisión de donde ponerlo, ahora les encanta? El despacho. Era el salón de la casa antes de la reforma, con su chimenea y su boiserie original, pintada en el mismo azul. “Querían un espacio para trabajar en casa, pero junto a las niñas, por eso elegimos estas puertas correderas en hierro, gemelas a las de la cocina”. El chester, por cierto, es sofá cama. ¡Qué acierto!

El comedor y la cocina repiten la misma puerta y estructura. Una mesa grande diseñada para 12 personas que Elena presenta con dos bancos tapizados en azul: “No me gusta ver un mar de si- ▶



**ZONA DE COCCIÓN**  
Muebles de cocina de Santos, en Traç Cuines.  
Electrodomésticos de Miele.  
Bandeja de mimbre de Sacum.

**EL OFFICE**  
Sillas de Pilma y mesa de Kenay Home. Extractor de techo de Pando. Taburetes de cuero de Maisons du Monde.





**COCINA CONISLA**  
Muebles de Santos, en  
Traç Cuines. Campana  
de Pando. Grifería de  
Grohe. Suelo de Haro,  
en Pavimentos  
San Eusebio.



#### CON ARRIMADERO

Papel pintado de Boråstapeter.  
Cojines azules de Coton et Bois.  
Los crudos son de Filocolore.

llas". Y como al dueño le encanta recibir y hacer paellas, la isla marca la distribución: con la barra y la mesa al lado. El pavimento vuelve a ser clave, en el office continúa el roble clarito, pero en la cocina aparece un damero blanco y gris, de nuevo con colocación especial, en rombo.

Las niñas tienen 8 y 3 años, y diferentes horarios. "Queríamos hacer una gran habitación única, pero separada a la vez. Al final, nos decidimos por una gran puerta corredera. Cada niña escogió una tonalidad para su habitación, pero los dos son de la misma gama pastel. Los muebles son gemes" >



#### DORMITORIO ROSA

Cama de Kenay. Plaid crudo de Filocolore. Cojines rosa de Coton et Bois. Mesita de juego y sillas de Ikea.

#### DORMITORIO AZUL

Cama nido de Kenay Home. Plaid crudo de Filocolore. Cojines azules de Coton et Bois. Mesita y sillas de Ikea.

**DORMITORIOS  
INFANTILES**  
Camas nido y  
escritorio de Kenay.  
Alfombras de Ikea.  
Cojines de Coton et  
Bois y Filocolore.





#### AL DETALLE

Aplicques de LightVolution. Ropa de cama y cojines de Filocolore. Los de rayas son de Matèria.

los, con algún juego de color en los tiradores y los papeles pintados. La puerta les da privacidad y cuando la abren tienen una habitación enorme para jugar. Un detalle bonito es que las dos se ven desde su cama y se pueden dar las buenas noches”, cuenta Elena.

¿Y en el dormitorio principal? Aquí siguen las mismas reglas. El suelo pasa a ser una cálida moqueta gris y la puerta corredera regala amplitud y juego: cuando se cierra el dormitorio, se abre un cómodo vestidor. “Nos encanta la casa y estamos muy felices de poder disfrutarla con la gente que queremos”, se despide la propietaria. ■



#### HACIA EL BALCÓN

Sofá con tela de borreguito de Sklum. Kilim antiguo sobre alfombra, ambos de Papiol. Cojines de Filocolore.

#### VESTIDOR Y ESCRITORIO

Armario con puerta corredera diseñado por Elena Castells. Silla de Sklum y alfombra de Papiol.



EL DORMITORIO  
Cabecero de Kenay  
y ventilador de Faro.  
Moqueta de Santos  
Monteiro para  
Pavimentos  
San Eusebio.



Andrea Feliu  
INTERIORISTA

# MENOS ES MÁS

Este piso señorial de Barcelona medía ni más ni menos que 300 m<sup>2</sup>. La pareja se quedaba con el nido vacío y decidieron dividirlo. Ahora empieza su nueva historia

ESTILISMO: G. Conde FOTOS: S. Rotger TEXTO: María Calvo



LA TERRAZA  
Sillas de anticuario.  
Mesa a medida.  
Plantas de Elia  
Garden. Mantel,  
servilletas y vajilla de  
Filocolore.





#### EN LA TERRAZA

Mesa antigua de hierro de Antrazita. Silla de mimbre de herencia. Plantas de Elia Garden.

**D**ividir en dos un piso de Barcelona de 300 m<sup>2</sup> y quedarte una de las mitades sin perder amplitud es ¡un gran reto! A ello se enfrentó la interiorista Andrea Feliu: “Los propietarios son un matrimonio con hijos que se han independizado. El nido se les quedó vacío y querían adaptar la casa a sus nuevas necesidades, por lo que decidieron dividir el piso y quedarse solo una de las mitades. ¡Lo hicimos prácticamente desde cero!”. ¿El principal objetivo? “Pasar a un piso más pequeño, pero perdiendo la mínima sensación de amplitud. Ellos siempre han vivido en un piso con espacios amplios, con techos altos, con terraza... Y fue lo que intentamos preservar, >

#### EL SALÓN

Sofá de Andrea Feliu Studio. Butaca de Margarita Ventura. Puf y cesto de Cotton et Bois. Mesas de centro de Kenay.









esa esencia de piso señorial, aunque fuera más pequeño”.

Todo se tuvo que hacer de nuevo. El salón comedor, de hecho, está en el mismo sitio que el original, pero no tiene nada que ver. Por ejemplo, ahora cuenta con salida a la terraza, que en esta nueva vida sí se disfruta y en cambio antes estaba desaprovechada. “Pintamos las paredes de un blanco roto luminoso, pulimos el parquet y apostamos por techos altos y molduras artesanales, que se realzan con cortinas blancas. Para mantener el aire señorial, queríamos unas buenas cortinas de lino grueso que arrastrasen unos centímetros”. La idea era “no llenar de cosas, sino tener piezas importantes”. ▶

#### EL RECIBIDOR

Una balda sirve de consola del recibidor. Alfombra persa. Cuadros ingleses. Flores de Elia Garden.



#### EN EL SOFÁ

Cojín ocre de Cotton et Bois. Cojín de flores de Filocolore. Cojín de lino claro de Zara Home.

#### JUNTO A LA CHIMENEA

Butaca de Margarita Ventura. Cojín y plaid de Filocolore. Espejo de Antrazita.



**ELSALÓN**  
Sofá de Andrea  
Feliu Studio. Mesa  
de centro de Kenay  
Home. En la mesa,  
bandeja de Zara  
Home. Cerámicas  
de Andreas Pottery  
Handmade.





El paso original separa el salón del comedor y a un lado queda la zona de estar en torno a la chimenea, restaurada con perfilera de mármol, y flanqueada por dos librerías simétricas a medida. Al otro, un comedor con mesa extensible y sillas retapizadas con lino verde envejecido. “Imaginé en esta zona una lámpara de cristal de Murano. No paré de buscar en anticuarios hasta que encontré la ideal”, desvela Andrea, que también resolvió la falta de espacio en la cocina. “Está en una zona de paso y tuvimos que integrarla visualmente para que no desentonara. De ahí los muebles blancos de suelo a techo, los electrodomésticos panelados y la in- ▶

#### EL COMEDOR

Mesa de Kare. Sillas de Angel Cerdá retapizadas. Alfombra de BSB. Lámpara de cristal de Murano de anticuario.



#### EN LA MESA

Mesa de madera de Kare. Vasijas y candeleros de cerámica artesanal.

#### LA COCINA

Muebles diseño de Andrea Feliu Studio. Tetera y tazas de Cotton et Bois. Taburetes de Zara Home.



**HACIA EL COMEDOR**

Sofá diseño de la decoradora. Mesas de centro de Kenay Home. Puf de Coton et Bois. En el comedor, mesa de Kare.





ducción invisible en la encimera". La isla con cajones, de hecho, es comodísima. ¿Un truco para dar calidez? Decorar la cocina con los mismos cuadros ingleses del pasillo y dejar el mismo suelo de elegante parquet, que da continuidad y agranda visualmente. El dormitorio ha quedado íntimo y muy confortable, de nuevo con cortinas blancas y un gran armario a medida, espacio para libros y una tele, así como un agradable despacho a su lado, con algunos muebles de herencia, como las sillas retapizadas y una alfombra persa antigua, preciosa. El piso es más pequeño, cierto. Pero ha quedado ¡perfecto para esta nueva etapa! ■

#### ELDORMITORIO

Mesillas a medida de Andrea Feliu Studio. Ventilador de Martec Europe. Escritorio de anticuario.



#### EN LA CAMA

Funda nórdica, funda de almohada, cuadrantes y plaid de lino de Filocolore.

#### A MEDIDA

Armarios a medida diseño de la decoradora. Escritorio de anticuario.



**EL DESPACHO**  
Sofá cama nido,  
hecho a medida  
por Andrea Feliu  
Studio. Sillas antiguas  
retapizadas por  
Andrea Feliu Studio.





Ainhoa Elvira y Marta Pineda  
ESTUDIOLIVENER

# El piso que buscó la luz



En este piso de Zaragoza, la idea estaba muy clara: lo querían abierto, luminoso y muy cómodo, perfecto para vivir en familia

ESTILISMO: G. Conde FOTOS: S. Rotger TEXTO: L. Márquez





**SALÓN COMEDOR**  
Sofás blancos de  
Koo Internacional.  
Mesas de centro de  
Westwing. Butaca de  
Acomodarte. Estores  
y cortinas con tela de  
Güell-Lamadrid.





#### EN EL SOFÁ

Cojín verde de Rosa García. Cojín amarillo de flores de Sofía Martín. Mesita auxiliar de Livener. Lámpara de pie de Luxcambra.

**S**i una palabra define este piso en Zaragoza es luminoso. Y cómodo. “Los propietarios tienen dos niñas pequeñas y sabían que iban a hacer mucha vida en casa, por eso necesitaban luz y zonas comunes amplias”, comentan Ainhoa Elvira y Marta Pineda, del estudio Livener, encargadas de la reforma. Este recorrido hacia la luz comienza en el recibidor. Abierto al salón, cuenta con un gran espejo que multiplica la claridad. “Además, ganamos espacio para un armario que se mimetiza con la pared, ya que tiene el mismo diseño del arrimadero”. Notamos una sensación cálida, serena y de unidad en todo el piso. ¿A qué se debe? En par- ▶

#### ZONA DE ESTAR

La librería diseño de Livener. Lámpara Cestita de Santa & Cole. Cuadro de Rosa García y butaca de Acomodarte.







#### **SOBRE LA MESA**

Bandeja de madera y la redonda lacada en verde son de Sofía Martín.

te, a los textiles, las paredes y el mobiliario, que crean una base neutra que unifica toda la vivienda. Salón y comedor comparten espacio, pavimento y colores.

Un gran mueble a medida es el protagonista del salón. Además de albergar una chimenea, ofrece sitio para guardar, con armarios hasta el techo en los laterales, una zona de almacenaje inferior oculto y baldas. "Este diseño mantiene el equilibrio de una pared tan larga y aligera la estructura. La traserá tiene un papel textil que da profundidad y textura", añaden. El comedor queda ideal en una balconera luminosa y con vistas. ▶



#### **EL RECIBIDOR**

Consola a medida, lámpara, espejo y apliques de arpillera con flecos, todo de Livener. Cestas de Sofía Martín.

#### **EN LA COCINA**

Encimera de Dekton. Mesa de Laida. Sillas de Brucs. Taburetes con tela de Güell-Lamadrid. Papel pintado de Élitis.

HACIA EL SALÓN  
Butaca blanca  
modelo César  
de Acomodarte.  
Lámpara de pie con  
pantalla a medida de  
Luxcambra.





HACIA LA COCINA  
Cerramiento con  
cuarterones de  
cristal diseño del  
estudio. Cocina  
diseñada por Livener  
para Laida.





#### EN LA CAMA

Cojín granate de El taller de Malika. Cojín de Santos Global, en Lo de Manuela.

La cocina es el corazón de la casa, y se abre o se cierra con un cerramiento acristalado que de nuevo deja pasar la luz, con dos paneles fijos y dos correderos, muy práctico. Realizada a medida, cuenta con una península que alberga una barra y una mesa, más cómoda para las niñas, y la placa con campana integrada evita bajar techos y que nada rompa la unidad visual. La calidez está muy presente en el dormitorio principal, gracias a la envolvente ropa de cama y a los estores. Bajo la ventana, una cómoda hecha a medida gana sitio de almacenaje y oculta el radiador. ¿La familia? Feliz en su nueva casa. ■



#### ZONA DE ARMARIOS

Armarios empotrados y puerta de acceso al baño con cuarterones diseñados por el estudio.

#### EL BAÑO

Mueble y lavabo diseñados por Livener para Bagil. Aplique de fibras de Liderlamp. Bandeja, candelabro y jarrón de Ca&Ki.



**EL DORMITORIO**  
CÓMODA y cubre radiador  
a medida diseñados por  
Livener. Estor con tela de  
Güell-Lamadrid. Funda  
nórdica, almohadas de lino  
y plaid de Filocolore.





Ana Ehlis  
CADOINTERIORS

# PURA CALIDEZ

Esta casa en el Pirineo tiene un look rústico moderno que enamora: con piedra y madera, un toque sofisticado y otro étnico, parece abrazarte

ESTILISMO: C. Figueras FOTOS: P. Oromí TEXTO: Lis Marcé



**EL SALÓN**  
Sofás a medida  
de Cado, butaca  
retapizada con tela  
de Güell-Lamadrid y  
pufs de Dareels.





**A**treverse tiene premio. Sobre todo cuando se trabaja en equipo y reina la confianza mutua. Esta fue la suerte de este proyecto: “Repetir con unos propietarios nos ayudó a que todos aportáramos mucho más, disfrutáramos más y tomáramos juntos decisiones que podrían parecer arriesgadas”, apunta Ana Ehlis, que trabajó mano a mano con Jeanette Trensigg, de Cado Interiors. ▶



**EL COMEDOR**  
Mesa y sillas de Dareels. Lámpara de Cado. Mantel de Swell Concept. Bandejas de Sacum. Alfombra de Papiol.

**EN EL SOFÁ**  
Cojín con motivo de espiga de Swell Concept y el liso de Dareels. Plaid de Sacum y plantas de Elia Garden.

**ENELPORCHE**

Sofá, mesa de centro,  
lámpara y plaid de  
Dareels. Pufs de  
mimbre, en Sacum.  
Alfombra Palma  
Green de Papiol.





En esta casa de montaña no querían el típico estilo rústico porque se usa todo el año, pero sí querían disfrutar de la piedra y la madera. La elección no fue fácil: "Pintamos la pared del sofá y la estructura de la chimenea de 'negro Armani'. Le llamamos así porque es un negro matado, rebajado, que resulta muy cálido", nos cuenta Jeanette. Combina con la piedra, la pizarra y el hierro de la chimenea, que incorpora un leñero. Además se alarga a ▶



#### ENELESTAR

Sofás y mesas de centro de Cado. Pufs de Dareels. Cuadro de Carmen Figueras. Alfombra de Line Design.

#### AL DETALLE

Mueble a medida diseñado y realizado por Cado. Espejo con marco de madera, en Cado. Jarrón de Elia Garden.

**DESDE EL RECIBIDOR**  
Butaca retapizada  
con tela de Güell-  
Lamadrid. Alfombras  
de Papiol, lámparas  
de Cado y cortinas  
con tela de Yutes.







ZONA DE DÍA

Sillas, bancos y butaca tapizados con telas de Güell-Lamadrid.  
Lámparas de Cado.  
Espejo de Sacum.  
Alfombras de Papiol.





modo de banco para arreglar y disfrutar del fuego. La iluminación es el territorio preferido de Ana. “Las grandes lámparas del comedor, el recibidor y los exteriores se convierten en esculturas que le dan un aire cálido, étnico y sofisticado”. Pero también está lo que no se ve, todo el trabajo del techo. Primero con los pintores, para dar con un barniz que unificara la madera de pino con el roble del suelo. Después con la iluminación, para lograr que la espectacu- ▶



**ZONA ABIERTA**  
Lámpara y mesa de Cado. Sillas con tela de Güell-Lamadrid. Mantel de Filocolore. Alfombra de Papiol.

**EN LA MESA**  
Vajilla de Filocolore. Individual, bajoplateo y vaso de madera de Dareels. Bol de Swell Concept.

**EL COMEDOR**  
Mesa de comedor  
a medida de Cado.  
Sillas y bancos de  
Cado con tela de  
Güell-Lamadrid.  
Cortinas con tela  
de Yutes.







**COCINA Y OFFICE**  
Mobiliario en madera  
de pino de Polonia  
envejecido diseñado  
por Cado. Cortinas de  
cañita de Vislumbray  
lámpara de Cado.



lar estructura volada luzca como una escultura. En contra de lo habitual, la cocina no está abierta al comedor. “Como les encanta cocinar, querían que fuera una parte más del salón, por esta razón es tan cálida y decorativa. Gracias sobre todo a la madera de los muebles. Es muy especial, un pino envejecido que proviene de Polonia.” La cocina puede cerrarse con una gran corredera de cristal y hierro, pero desde la zona de fuegos siempre se ve toda la sala” . ▶



#### DE MADERA

El mobiliario de pino envejecido es un diseño de Cado. Grifería y fregadero de Smeg. Alfombra de Papiol.

#### EN LA MESA

Cuencos de Sacum y trapo de cocina de Filocolore. Las plantas son de Elia Garden y el cesto de Sacum.



**ZONA DE OFFICE**  
Mobiliario a medida  
diseñado por  
la decoradora.  
Encimera Sirius de  
Dekton. Cortinas de  
Vislumbra.



En el dormitorio, nos topamos con otra ventana que, casi, casi, parece un cuadro, otra mezcla de éxito. En las paredes reina el 'tono Cado'. "Es un color que también inventó Jeanette y que adaptamos a cada espacio. Si le da el sol es muy luminoso y, si está en sombra, levanta el tono arena." Pero el toque cálido vuelve a venir del atrevimiento: en lugar de cabecero, un papel que imita la piel de potro crea un sutil juego de cuadros, texturas y tonos. Pura calidez. ■



#### **SOBRE LA CAMA**

Papel de Élitis, en Cado. Funda nórdica, plaid y cojines de Filocolore. Banqueta de Sacum.

#### **EN DETALLE**

Repisa hecha a medida por Cado. El cuadro apoyado es un diseño de Carmen Figueras. Ramo de Elia Garden.



**EL DORMITORIO**  
Pufs de lino de  
Dareels. Banqueta  
de Sacum. Ropa de  
cama de Filocolore.  
Alfombra a rayas y  
redonda de Papiol.



# UNA CASA ÚNICA

Al verla nadie pensaría que era una granja en ruinas, oscura y con paredes encaladas. El amor por los detalles y un trabajo cuidado han hecho posible esta espectacular transformación

ESTILISMO: G. Conde FOTOS: S. Rotger TEXTO: L. Márquez





**EL SALÓN**  
Consola, lámpara  
de sobremesa y  
espejo de Malana's  
Workshop. Sofás de  
Ikea. Butaca y puf  
de Coton et Bois.



**H**ay personas que detectan un tesoro, aunque este esté cubierto de escombros, suciedad y paredes encaladas. Y este don lo poseen Ferran Ros y su mujer Inés, ya que supieron ver “al instante” que detrás de esta granja en ruinas de Masos de Pals (Girona) se escondía una preciosa casa de campo. Para llegar hasta ella, fue necesaria una reforma integral, que no dejó casi nada de la original y que, sin ▶



**EN EL PORCHE**  
Comedor de verano con mantel y cojines de Filocolore. Lámpara de techo de Habita & Decora.

**EN LA MESA**  
Jarrones con flores silvestres y bandeja de fibras naturales de Filocolore visten una mesa muy campestre.

COMEDOR EXTERIOR  
Mesa con el sobre  
de madera y sillas de  
Exportjunk. Pérgola de  
malla de hierro, mimbre  
y un jazmín trepador.





embargo, posee su esencia y encanto. Las obras duraron un año y en ellas el matrimonio participó activamente, tanto en la planificación como en el resto de tareas: desde restaurar y convertir puertas viejas en mesas hasta realizar el suelo autonivelante del exterior, elegir la tela de las cortinas o adquirir cada elemento de la decoración. Lo primero que hicieron, tras renovar las instalaciones, fue recuperar aquellos elementos que estaban ocultos y que son la >



**ZONA DE ESTAR**  
Sofá de Ikea.  
Butaca tapizada de Cotton et Bois.  
Alfombra de BSB. Chimenea tipo cassette de Chimeneas Celrà.

**EN LA MESA**  
Mantel de lino, individual, servilleta de color mostaza, plato liso y con flor, bol y cubiertos, todo es de Filocolore.



**EL COMEDOR**

Mesa de roble reciclada del suelo de un vagón antiguo de tren. Sillas de madera de teca en cruz de Exportjunk. Mantel de Filocolore.



seña de identidad de la vivienda. Así, sacaron a la luz las paredes de piedra ("no había ni una con ellas a la vista") o las bóvedas catalanas de los techos que estaban enyesadas. Dieron vida a elementos que parecían 'acabados', como la mesa de la cocina o algunas puertas. Y, por supuesto, cambiaron la distribución, ya que de casi 400 metros cuadrados que tiene la casa, solo 40 eran habitables, y era oscura y fría. "Por eso, comunicamos estancias, abrimos ventanas, pu- ▷



**JUNTO A LA MESA**  
Alacena antigua pintada de blanco de Robert Xicoira. Lámparas de techo de estilo industrial de Habita & Decora.

**EN LA COCINA**  
Olla antigua y cuadro de alcachofa de Coton et Bois. Trapo de cocina de color mostaza de Filocolore.



**LA COCINA**  
Muebles de madera  
reciclados de Robert  
Xicoira. Mesa de  
madera de herencia.  
Alfombra y cestos de  
Taller de Las Indias.





simos puertas con cristal y le dimos luz con colores claros, que aportan calidez”. De la misma forma, optaron por un suelo de hormigón pulido para toda la vivienda en un color “que no era el que buscábamos, pero resultó más cálido y que encaja mejor”, unifica los espacios y crea un efecto envolvente. Cada detalle tiene un motivo. Así, durante el tiempo que duraron las obras recorrían la zona buscando esa pieza, ese elemento que encajase con su espíritu: ▷



**EN EL RINCÓN**  
Cuadro en la chimenea en Coton et Bois. Cuadro de Blanca Cases. Cojines de Filocolore. Lámpara de Ikea.

**RECIBIDOR**  
Aparador recuperado de Última Parada. Damajuanas, jarrones con flores, cestas y un espejo lo decoran.



**EL SEGUNDO SALÓN**  
Sofás blancos y alfombra de fibras de Ikea. Mesa de centro reciclada de una puerta antigua. Pufs de rafia de Coton et Bois.



“Íbamos a anticuarios, mercadillos... Por eso, si hay 12 puertas, ninguna es igual, son de la misma época, pero distintas”. Lo curioso es que este cariño no era porque fueran a vivir en ella, sino porque querían hacer la casa de sus sueños, para que la disfrutaran otros. La vivienda se alquila en Naturaki y, a juzgar por los comentarios, han conseguido lo que buscaban: un lugar de vacaciones con el ‘charme’ y el alma de una casa de pueblo centenaria. ■



**EL BAÑO**  
Mueble bajolavabo de artesano de la zona. Espejo de madera reciclada y pintada de Pinturas Ros.

**LA CAMA**  
Mesita de Bambu Bambu. Cuadrantes y cojines de flores, cuadros y lisos de Filocolore.



**EL DORMITORIO**  
Armario de Robert  
Xicoira. Cortinas  
de Ikea. Cabecero  
de Bambu Bambu.  
Sábanas, funda nórdica  
y plaids de Filocolore.

Este mes con **CLARA**

# JOYA EXCLUSIVA



*The Everyday*  
**CRYSTAL COLLECTION**



Combina 4 auténticas gemas 100% naturales con un collar o pulsera y diseña una joya única

YA EN TU QUIOSCO

**4 gemas + collar o pulsera**



# ESPECIAL COCINAS

CLAVES PARA RENOVAR • COCINAS CON ISLA Y OFFICE • PEQUEÑAS Y CON IDEAS

¡¡¡¡¡ACE AL CANAL

[t.me/byneontelegram](https://t.me/byneontelegram)

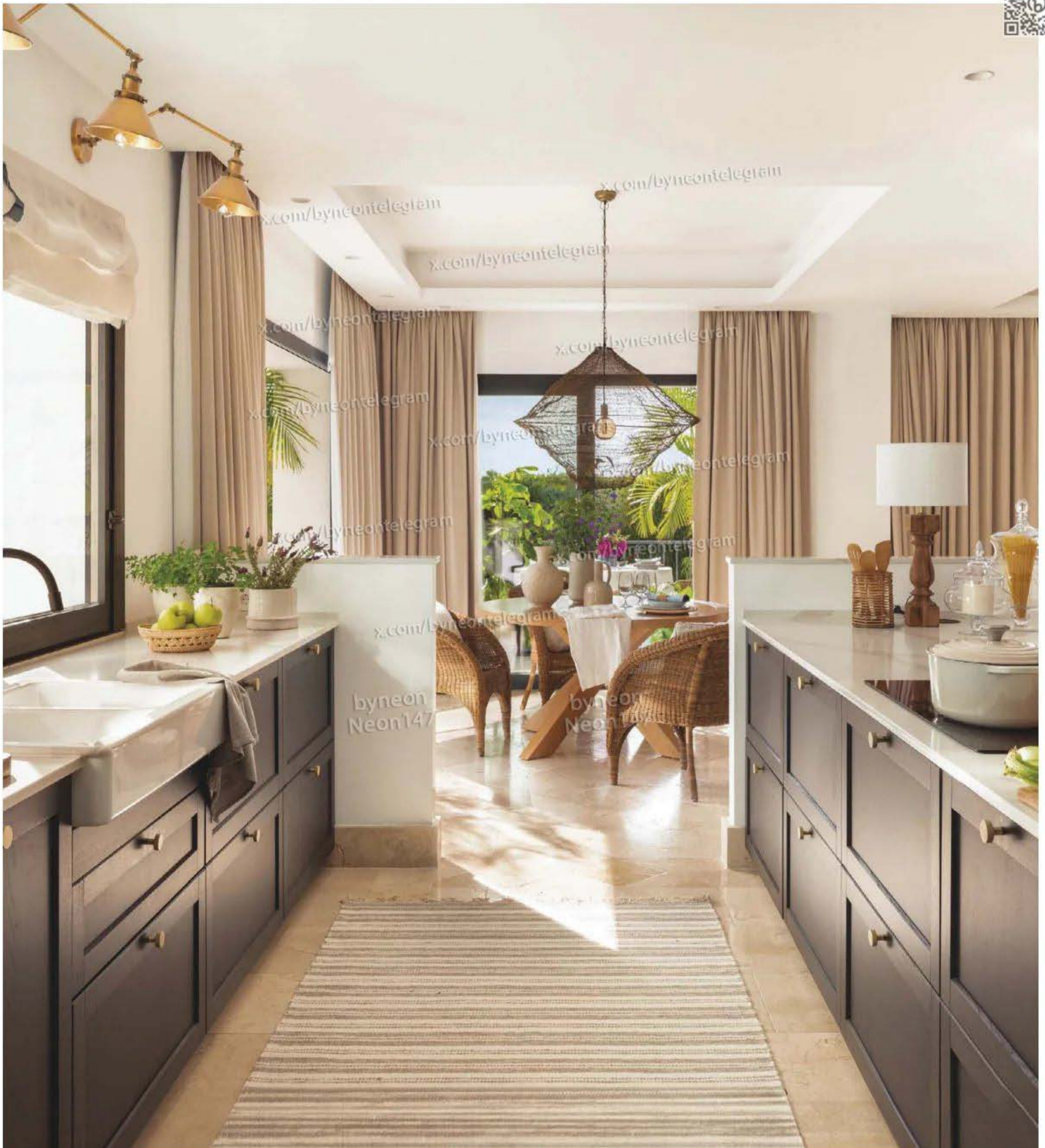

# LA COCINA

Elegante, con una imponente isla, mucho almacenaje y un estiloso

**CON UNA GRAN ISLA**  
Mobiliario fabricado  
por Danespan  
con encimera  
Calacatta Gold  
de Dekton.



# PERFECTA

office. Esta cocina es un sueño ESTILISMO: C. Afán de Ribera FOTOS: F. Bedón TEXTO: I. Lavín

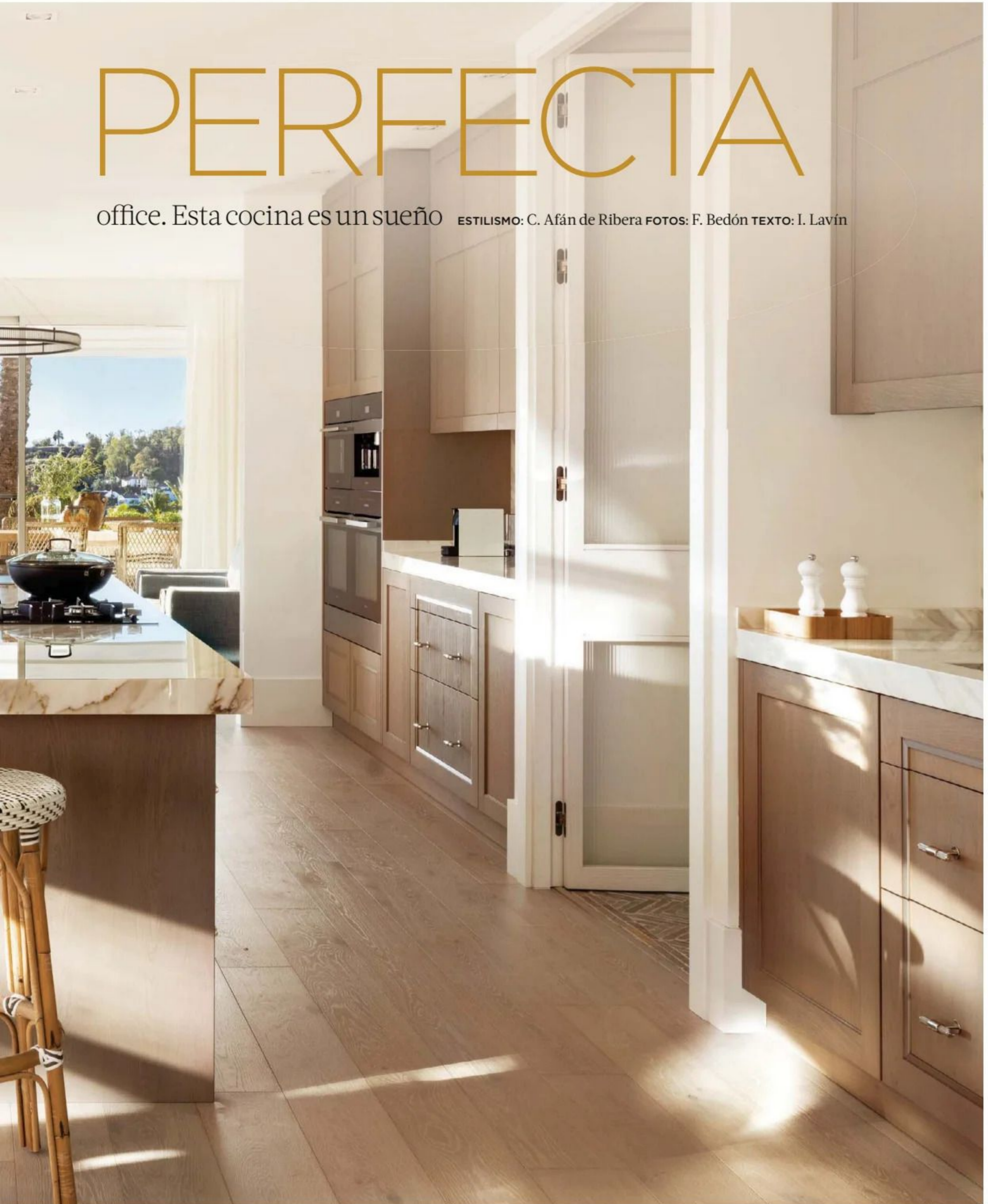



**CON BARRA**  
Placa y horno de Miele. Taburetes, en Añil y lámparas de Sandon.

## LA IMPONENTE ISLA ES EL CORAZÓN DE LA COCINA Y LA CASA

Disfrutar de las vistas y lograr una conexión fluida con la zona de día fue el objetivo de la interiorista Hanne Brendome, de Antima Homes, cuando proyectó esta cocina. A los propietarios de esta villa marbellí les gusta mucho recibir, por eso la cocina debía ser abierta y ocupar un espacio central en la casa. La generosidad de metros permitió diseñar una isla central,

que reúne la zona de aguas y la de fuegos. Se ha combinado una placa de gas con la inducción, y la campana se ha integrado en la encimera, para que "desaparezca". En su lugar, tres lámparas decorativas iluminan con mucho estilo la isla, con una imponente encimera marmoleada. Se ha aprovechado para ganar una completa zona de barra en L con taburetes de fibras, que suman calidez. ▶



**MADERA Y EFECTO MÁRMOL**  
La encimera y el antepecho, de Dekton, tienen el mismo acabado. El resultado es homogéneo y más equilibrado. La encimera de gran grosor enfatiza la zona de trabajo.



**CON MUCHO ALMACENAJE**  
Se han combinado armarios con tiradores decorativos y con otros tipo push. El detalle en acero de los muebles logra un toque muy elegante y único.

**ENLAISLA**  
Lámparas de  
Sandon y taburetes  
de fibras, en Añil.  
Bol de Zara  
Home.





**EL OFFICE**  
Sofá, butaca y mesa de Sandon. Cojines de Gancedo y Zara Home. Papel de Élitis.

## CON UN SOFÁ RINCONERO, EL OFFICE TIENE UN LOOK DE SALÓN

Dos frentes de armarios completan el almacenaje de la isla, equipada con grandes cajones gaveteros. Los electrodomésticos, la columna de hornos y la despensa se han reunido en un frente de armarios junto a la zona de cocción, para tener un acceso más cómodo. Por su lado, un mueble bajo con armarios y cajones abastece la barra de desayunos. El mobiliario, de roble francés tintado y con molduras,

combina frentes con elegantes tiradores de acero con otros más discretos, con sistema de push. El office, rodeado de grandes ventanales, es la guinda de esta cocina. Se le ha dado un look de salón, con un sofá rinconero y una mesa redonda, más acogedora. Con el mismo fin las paredes se han revestido con un papel textil. La gran vitrina, a juego con el mobiliario, completa esta cocina de ensueño.

## EL PROYECTO



Hanne Brendome INTERIORISTA

**Proyecto:** Antima Homes.

### MOBILIARIO Y ENCIMERA

Mobiliario en roble por Danespan, diseño de Antima. Encimera modelo Calacatta Gold de Dekton (28.000 €). Grifería de Blanco y fregadero de Franke. Lámparas de Sandon. Taburetes de bambú en Añil (385 €).

### ELECTRODOMÉSTICOS

Placa de inducción, fuegos, horno y cafetera de Miele.

### EL COMPLETO OFFICE

Sofá rinconero (2.650 €), butaca azul (2.350 €) y mesa (4.600 €), todo en Sandon.



**HACIA EL OFFICE**  
Vitrina de Danespan  
de roble francés, con  
fondo de azulejos  
blancos de Marroco,  
hechos a mano.



# COCINAS CON ISLA Y OFFICE

Estas cocinas son el corazón de su casa: tienen isla, office o barra y espacio para guardar. Te las enseñamos con plano y presupuesto

TEXTO: Isabel Lavín



**CON UNA GRAN ISLA**  
Mobiliario de Bulthaup  
con encimera de Neolith.  
Taburetes de Create.



### AL DETALLE

**Proyecto:** Marta Tobella.

**Mobiliario** de Bulthaup.

**Encimera** de Neolith (desde 285€/m).

**Cerramiento** acristalado diseño de la decoradora (5.675 € aprox.).

**Taburetes** tapizados de Create (887 €/u).

**Lámparas** de techo de Bover (550 €/u).

**Cortinas** de Ombra (373 €). **Alfombra** de fibras naturales de Papiol (unos 240 €).



## UNA COCINA MODERNA Y MUY COMPLETA

**Con espacio para todo** A esta cocina no le falta detalle. Cuenta con una gran isla central con barra y muchísimo espacio para guardar, incluida una homacina para los desayunos. Marta Tobella lo ha reservado junto a la barra, para un acceso más cómodo, y lo ha enmarcado en madera, a juego con las baldas. Un recurso práctico que da un plus de calidez.

**Abierta al comedor** Una gran gran corredera acristalada con cuarterones comunica la cocina con el comedor.

Esta conexión ha llevado a la decoradora a unificar materiales, colores y detalles decorativos, como las lámparas de la isla, a juego con las del comedor.

**Unidad decorativa** El mobiliario se ha lacado en blanco con tiradores tipo uñero para seguir con la misma línea del resto de la casa. Con el mismo fin de armonizar la cocina con la zona de día, la cocción se ha elegido con la campana integrada en la encimera, así pasa desapercibida.



## AL DETALLE

**Mobiliario**, similar de Santos. **Encimera** porcelánica efecto mármol de Calacatta, similar de Neolith (desde 390 €/m). **Taburetes** tapizados de Crisal Decoración (312 €).

**Apliques**, similares de Litfad (69 €). **Lámpara** de sobremesa, similar en Ornatus. **Cacerola** de Le Creuset. **Tablas de madera y bandejas** de El Corte Inglés.



## ELEGANTE Y CON MUCHOS CAJONES

**Ni abierta ni cerrada** La particularidad de esta cocina es su carácter semiabierto al comedor y al salón, separada con un murete y dejando claras sus intenciones: estar ahí, pero de manera independiente. A esto se suma que sus propietarios buscaban crear ese efecto dentro-fuera. Así, mientras cocinas, ves el jardín.

**En gris y dorado** Las cocinas de color son tendencia. Y esta se suma a la moda con un mobiliario en un elegante color grafito, casi negro.

Los apliques dorados, a juego con los tiradores, refuerzan su elegancia, y la encimera marmoleada en blanco y con llamativas vetas contrasta, matiza el peso del mobiliario y suma luz.

**Mucho almacenaje** La ausencia de armarios altos no sacrifica el espacio para guardar, presente también en la generosa isla, que cuenta con zona de desayunos. Los taburetes tapizados son confortables y estilosos. Y es que esta cocina es todo elegancia.



**CON VISTAS**

Mobiliario en gris  
grafito con tiradores  
dorados. Encimera  
porcelánica efecto  
mármol de  
Calacatta.



AL DETALLE

**Proyecto:** Paula Duarte.  
**Muebles de cocina** de Santos con proyecto de la interiorista (38.000 €).  
**Encimera e isla en cascada** de Silestone (12.000 €). **Campana** Veravent de Novy (unos 1.250 €). **Grifería** (377 €) y **fregadero** de Blanco (435 €). **Taburetes** de Crisal (415 €). **Lámparas negras** de Faro (90 €/u). **Suelo** de Porcelanosa. **Horno y placa** de Bosch.



## CON ISLA, OFFICE Y UN TOQUE CAMPESTRE

**Una gran cocina familiar** Así es como define la interiorista Paula Duarte esta cocina, que cuenta con un completísimo office junto al ventanal. De hecho, la luz natural es una de sus señas de identidad, con una original ventana apaisada en la zona del fregadero. Se ha aprovechado este espacio con una hilera de armarios altos, de menor fondo, que ofrecen almacenaje sin recargar. Los laterales de las columnas, en madera, contrastan y dan un plus de calidez.

**Colores y materiales** "Quisimos darle un toque cálido, por eso optamos por un mobiliario en beige y un gris muy claro para la encimera, que imita la piedra natural, luminoso y atemporal", explica la interiorista.

**Un office con encanto** La alacena, en blanco y con una trasera en azul que contrasta con su look clásico, es la estrella del office. La mesa, de madera y redonda, y la lámpara y la alfombra de fibras hacen más acogedor este espacio.

**CÁLIDA Y MODERNA**  
Mobiliario modelo  
Marco de Santos.  
Encimera e isla en  
cascada de Silestone.  
Pavimento de  
Porcelanosa.



AL DETALLE

**Proyecto:** Gabriela Conde. **Mobiliario** de Lamiplast (15.000 €). **Encimera** de Dekton (unos 8.000 €). **Vitrocerámica y campana** (700 €) de Pando. **Cerramiento de hierro** de Monleon (3.500 €). **Appliques mod.** Titán de Original BTC (500 €). **Taburetes** de Kave Home (270 €). En el office, **mesa de herencia**. **Sillas de mimbre** de El Taller de Carola (342 €).



MODERNA, LUMINOSA Y CON ENCANTO

**A la vista** Una cocina amplia y luminosa. Es lo que quería Gabriela Conde, la interiorista artífice de este proyecto. Y lo consiguió. Por un lado, gracias a la claraboya que se abrió en el techo y, por otro, al cerramiento acristalado de hierro de estilo "minimalista", que da independencia a la cocina sin restar ni un ápice de luz. El mobiliario en blanco roto con los armarios altos con puertas de cristal aporta una mayor profundidad y ligereza.

**Alineada al comedor** "Cambiamos la ubicación de la campana para que estuviera alineada con la isla y la mesa del comedor", explica la interiorista. Y así se potenció la sensación de profundidad, acentuada gracias al color azul grisáceo de la isla. **Un office acogedor** La mesa recuperada de madera y las sillas de fibras dan encanto y suman calidez. La mesa, al ser una pieza independiente, da más flexibilidad al espacio y puede servir de superficie extra de trabajo.

**ISLA CON COLOR**

Mobiliario de  
Lampilast. Encimera  
de Dekton.  
Cerramiento de  
hierro Monleon.



# COCINAS PEQUEÑAS

Estas 7 cocinas están llenas de buenas ideas



## 1 ACRISTALADA PARA GANAR LUZ

**Puerta corredera** Esta cocina necesitaba ganar amplitud y luz natural. Para lograrlo, la decoradora Natalia Zubizarreta la unió al salón a través de una puerta corredera acristalada, que permite abrirla y cerrarla.

**Bien equipada** El espacio se ha aprovechado al máximo sin recargarlo con módulos altos –ocultan la campana– y un frente que integra los hornos. En la esquina, se han instalado unas baldas a medida.

### LOS DATOS

Proyecto de Natalia Zubizarreta con armarios y antepecho efecto madera de Santos (13.000 €). Papel pintado de Casamance. Pavimento de Porcelanosa.



## 2 ABIERTA Y CON ISLA

**Más metros** Abrir la cocina ha permitido ganar el espacio suficiente para disfrutar de una isla que sirve de superficie de trabajo extra y de barra de desayunos. Debe medir al menos 100 x 100 cm para que sea cómoda.

**Despejada** La decoradora Pia Capdevila ha optado por una distribución que facilita la entrada y circulación de la luz natural. El resultado es una cocina diáfana que respira amplitud.

**Campana de techo** En cocina pequeñas es mejor evitar las campanas muy voluminosas. Las alternativas son las campanas empotradas en el techo o las que se integran en la misma placa.

### LOS DATOS

Mobiliario a medida diseño de Pia Capdevila. Es de DM lacado con rechapado de roble. Encimera de Dekton. Taburetes de Sklum. Lámparas de Ferm Living.

## 3 PEQUEÑA Y COQUETA

**Organizada en U** Pequeña pero con mucho almacenaje. Así es esta cocina con office proyectada por la decoradora Raquel Zárate. Una península con espacio extra de almacenaje delimita ambos espacios.

**En blanco y gris** Los armarios son lacados en blanco, un color que aporta amplitud visual y multiplica la luz. Contrastan con la encimera y el antepecho de Neolith gris.

**Atemporal** El efecto tableado de los armarios, los cuarterones y la moldura de la campana hacen que esta cocina nunca se pasa de moda. Las sillas tapizadas encajan a la perfección.

### LOS DATOS

Mobiliario a medida diseño de la decoradora Raquel Zárate. Encimera de Neolith. Sillas de Home Decor (387 €). Lámpara de fibras de Light & Living (145 €).





## 4 ATREVIDA Y CON COLOR

**Tonos cálidos** Los armarios de esta cocina se han elegido en uno de los colores de moda: el beige cashmere. Un tonalidad perfecta para cocinas pequeñas, ya que amplía visualmente el espacio y además aporta calidez.

**Verde y madera** Junto a un tono natural como el beige se ha introducido otro de los colores de la temporada: el verde. Para no recargar el espacio, se ha utilizado solo en la isla.

**El suelo, protagonista** El suelo de mosaico hidráulico demuestra que una cocina pequeña también puede ser estilosa. La clave es elegirlo en tonos que combinen bien con los armarios.

### LOS DATOS

Mobiliario de Valmor. Grifería de Blanco. Taburete de fibra vegetal en Miv Interiores (239 €). Pavimento de mosaico hidráulico de Ragno.

## 5 CON UN OFFICE MINI

**Bien aprovechado** En muy poco espacio se ha ganado un office para cuatro personas. La clave: muebles ligeros, un banco realizado a medida y dos taburetes que, mientras no se utilizan, se pueden apilar y guardar.

**Líneas depuradas** Los armarios con los frentes lisos y sin tiradores resultan visualmente más ligeros. Son una buena elección para no recargar las cocinas de pocos metros.

**Pavimento de madera** En cocinas abiertas, prolongar el suelo del salón hasta la cocina da sensación de amplitud. Los laminados con tratamientos anti-manchas funcionan muy bien.

### LOS DATOS

Proyecto de Elvira Guardia. Armarios de Muebles Fénix y Roble (8.800 €). Encimera de Neolith. Mesa y banco (745 €) diseños de Elvira Guardia. Taburetes de Ikea.







## 6 EQUIPADA AL DETALLE

**Con mucho almacenaje** Pese a ser una cocina pequeña no le falta de nada. Cuenta con módulos altos y un frente de suelo a techo que asegura una buena capacidad de almacenaje.

**El blanco, un acierto** Para que el espacio no se vea recargado, la decoradora Sandra Vergara ha optado por armarios blancos. La encimera y las paredes, también claras, amplían y aportan luminosidad.

**Con barra de desayunos** Una península delimita la cocina abierta al comedor. Se ha aprovechado para ganar una barra de desayunos prologando la encimera unos 20-30 cm.

### LOS DATOS

Mobiliario diseño de Sandra Vergara  
Studio realizado por Saltoki. Taburetes modelo Betty de &Tradition (521 €). Fregadero y grifería de Franke.

## 7 CÁLIDA Y COMPLETA

**Madera de roble** La decoradora Marta Tobella ha elegido armarios de madera de roble, una tonalidad clara ideal en una cocina pequeña. Aporta calidez sin llegar a recargar el espacio.

**Potenciar la luz natural** La distribución de la cocina se ha hecho en función del ventanal. Se ha buscado facilitar la entrada de luz natural y poder trabajar disfrutando del paisaje.

**Alfombra vinílica** La cocina necesitaba un toque de color que le diera un estilo más actual. Al ser pequeña, se optó por una solución que no resta metros útiles: una alfombra vinílica que imita el mosaico hidráulico.

### LOS DATOS

Proyecto de Marta Tobella. Mobiliario diseño del arquitecto Damian Ribas. Grifería de Blanco. Alfombra de vinilo que imita el mosaico hidráulico de Sacum.



# GUÍA PRÁCTICA RENOVAR LA COCINA

Si estás pensando en reformar la cocina, te contamos todo lo necesario para sacarle el máximo partido. Aquí tienes las 6 reformas estrella



## UNA COCINA ABIERTA Y DESPEJADA

### PANELADOS

En una cocina abierta, no lo dudes: integra los electrodomésticos, como la nevera o el lavavajillas. Se verá más armoniosa y no tendrá un look de cocina tan marcado.

### PLACAS INVISIBLES

Se integran en la superficie sin que se perciban visualmente. Se trabaja directamente sobre la encimera y puedes tener un plano continuo para cocinar.

### EN ORDEN

Clave en una cocina abierta. Planifica soluciones de almacenaje que te ayuden a mantenerla ordenada.

## 1. ABRIR LA COCINA, pros y contras

### • Valora la distribución

Las cocinas abiertas son tendencia, cuentas con muchos o pocos metros. Pero no siempre es posible derribar tabiques por mucho que queramos. Si vas a abrir la cocina al salón debes valorar si puedes mantener una distribución cómoda en esa estancia. Por ejemplo, si la única pared donde puedes apoyar el sofá es la que debes derribar, mejor no hagas esta reforma. Otro factor a tener en cuenta es si se trata de una pared maestra, porque no podrás tirarla.

### • Ventajas

La amplitud es una de las principales ventajas de abrir la cocina. En cocinas pequeñas, tirar tabiques suma metros y ayuda a ganar más luz natural. Además, se crean espacios más diáfanos y funcionales donde la cocina pasa a ser una de las estancias más importantes de la casa junto al salón. Una de las razones del éxito de esta reforma son los potentes extractores que han acabado con el miedo a que los malos olores de la cocina se extiendan por el resto de la casa.

### CUÁNTO CUESTA ABRIR LA COCINA

#### OBRAS

Derribar tabiques conlleva afectaciones en el suelo: lo ideal es unificarlo. También deberás mover las tomas eléctricas, los desagües y, si es el caso, los tubos de la calefacción. Si tienes molduras en el techo quedarán afectadas.

#### PRECIOS

Si solo vas a abrir la cocina, sin instalar un cerramiento, calcula unos 2.000 €. Unos 800 € por tirar tabiques y arreglar el techo, unos 500 € por renovar las tomas eléctricas, y 500 € por unificar el suelo.

## El secreto para acertar: dar unidad decorativa a la cocina y al salón

### • Pavimento

Es mejor unificarlo con el salón. Si tienes un laminado llévalo hasta la cocina. Los tratamientos hidrófugos y antimanchas lo convierten en una opción muy resistente.

### • Mobiliario

Elige los armarios de la cocina en armonía con los del salón. Opta por el mismo tono de madera en ambas estancias o apuesta por tonalidades que se integren con las paredes.

### • Ligereza

Evita llenar de muebles una cocina abierta, se verá muy recargada y la empequeñecerá. Prescinde de módulos altos y destina una pared a un frente de armarios de suelo a techo.



**LUMINOSA**  
 Proyecto de Majo  
 Flores Interiorismo.  
 Muebles de la Serie  
 Fine de Santos.

## Poner una isla: cómo organizarla y equiparla para sacarle partido

- **Con isla** Si al abrir la cocina ganas suficiente amplitud para instalar una isla, no lo dudes. Es la mejor opción para distribuir este tipo de cocinas. Elígela proporcional con la cocina. Para que sea práctica debe medir como mínimo unos 100 x 100 cm, aunque lo ideal es unos 200 x 100 cm. Utilízala para delimitar la cocina y separarla del salón.

- **Medidas.** Si quieres instalar la placa de cocción, la isla debe ser de unos 180 cm. Si también quieres equiparla con el fregadero, necesitarás unos 270 cm de encimera. Entre la zona de cocción y el fregadero deja unos 60 cm y alrededor de la isla, unos 90 cm. Si integras zona de desayunos, mejor ampliarlo hasta los 120 y 140 cm para más comodidad.

- **Con zona de cocción** Si vas a cocinar en la isla, instala una campana con gran capacidad de extracción pero con poco peso visual, ya que se verá desde el salón. Puedes elegir una empotrada en el techo, una instalada en la encimera o bien optar por una placa con el extractor integrado.

- **Más almacenaje** Aprovecha la isla para instalar grandes gaveteros. Si puedes prescindir de ellos en un lado, deja la encimera volada unos 30 cm para ganar una barra de desayunos. Si eliges los taburetes tapizados, mejor a juego con las tapicerías del salón.

### CÓMO ILUMINARLA

1. Unas lámparas de techo darán más estilo a tu cocina y ayudarán a integrarla mejor en el salón. Si pones dos lámparas en la isla, sepáralas unos 100 cm entre ellas.

## CON UN CERRAMIENTO ACRISTALADO

### SEMIABIERTA

Si tienes dudas sobre abrir la cocina al salón, puedes optar por un cerramiento acristalado, fijo o corredero. Aislarás la cocina y sus olores pero visualmente mantendrás comunicadas ambas estancias.

### MATERIALES

Los perfiles de aluminio, minimalistas, son ligeros y elegantes. Otra opción es la madera, natural o lacada a juego con las paredes.

### CUÁNTO CUESTA

Calcula que un cerramiento de aluminio y vidrio cuesta unos 3.400 €.



**GRIS CLARO**  
 Armarios  
 estratificados  
 Fine Gris Visión  
 Seda de Santos.

## ACABADOS QUE MARCAN TENDENCIA

### CASHMERE

Si buscas un color claro, fácil de combinar, luminoso y cálido, decántate por un beige o un tono cashmere. Son el nuevo blanco, que ha perdido interés en las cocinas modernas.

### TONOS INTENSOS

Los colores que llegan con fuerza son los verdes, los tierras y los grises en sus tonalidades más cálidas. También veremos cocinas en azul oscuro.

### MADERA

Siguen siendo tendencia las cocinas de madera, ya sea en sus tonalidades más suaves, como el roble o el fresno, como en sus variedades más oscuras, como el nogal. Se lleva combinar armarios lacados con otros de madera. También son tendencia los frentes estratificados con efecto piedra natural.

## 2. ARMARIOS, los materiales más decorativos

- **Laminados** Si buscas un material económico, fácil de limpiar y de mantener, decántate por los armarios laminados. Su único punto débil es que son sensibles a los golpes. Dentro de los laminados hay una opción más resistente: los laminados de alta presión o estratificados. Soportan mejor la acción del calor y de la humedad y se manchan menos. Aguantan mejor el desgaste y no suelen cambiar de color por la acción de la luz o de la temperatura.

- **Lacados** Presentan una capa de laca sobre una superficie de DM que los hace más resistentes y les da un acabado muy uniforme y satinado. Entre sus ventajas encontramos que son fáciles de limpiar y de mantener, y que están disponibles en una amplia gama de colores y acabados. Puedes elegir entre un lacado brillante, o uno mate o ultramate, más discreto y de tendencia. Estos últimos son más sensibles a las manchas, por lo que es recomendable elegirlos con aca-

bado antihuella. Ten en cuenta que los armarios lacados son más caros que los laminados.

- **Madera maciza** Es un material duradero, muy decorativo y exclusivo, gracias a las vetas únicas de la madera natural. Su desventaja: son sensibles a la humedad y pesan mucho.

### CUÁNTO CUESTAN

1. Amueblar una cocina de 10 m<sup>2</sup> con muebles laminados cuesta unos 2.500 €, con lacados sale por unos 7.000 € y si son de madera maciza, por unos 8.500 €.



**BLANCO Y ALUMINIO**  
Mobiliario laminado de la Serie L12 de Dica con detalles de aluminio bien integrados.

## ELEGIR EL DISEÑO DE LOS ARMARIOS

### FRENTES LISOS

En cocina actuales, y sobre todo si son abiertas al salón, se llevan los frentes de armarios lisos y sin tiradores. La opciones de apertura pueden ser sistemas a presión, con gola o tipo uñero. La apertura con gola permite elegirla en un color de contraste.

### CUARTERONES

Las cocinas más clásicas apuestan por los frentes con cuarterones suaves y por instalar tiradores de líneas más clásicas. Los dorados están muy de moda y con ellos darás un aire más chic y sofisticado a la cocina.

### FRENTES ALISTONADOS

Los armarios con textura acanalada son tendencia. Pueden llegar a vestir un espacio y otorgarle movimiento. Para no recargar la cocina, combínalos con frentes lisos.



**CÁLIDA**  
Muebles lacados blancos y de madera de roble de Cocinas Rio.



**BOTELLERO** Cajones de la serie Fine de Santos equipados con accesorios que los convierten en botelleros.



**DESAYUNERO** Muy completo y con puertas plegables. Forma parte de la colección Ray de Cocinas Rio.



**FÁCIL ACCESO** La firma Rekker ha diseñado este interior de armario esquinero totalmente extraíble.

## CÓMO PLANIFICAR LOS ARMARIOS

- **Menos módulos altos** La tendencia es prescindir de los armarios altos, porque pueden recargar el espacio y suelen ser de difícil acceso. Prioriza los módulos bajos y diseña alguna columna de armarios, donde puedes integrar hornos y despensa.
- **Más cajones que armarios** Sacarás más partido a los módulos bajos si los organizas con cajones en lugar de con armarios. Las gavetas son la mejor opción. Estos cajones de como mínimo 90 cm de ancho pueden llegar a soportar hasta 90 kg de peso.
- **Medidas** Los muebles bajos suelen medir 45, 60 o 90 cm de ancho y tienen una profundidad de 60 cm. La altura es de entre 70 y 80 cm, aunque se puede regular el zócalo para ganar altura.
- **Cajones en el zócalo** Para ganar capacidad de almacenaje existen cajones que habilitan el zócalo. Así se aprovechan los armarios hasta el suelo.



**BIEN EQUIPADA**  
Modelo Bakea de Rekker de madera de roble lacada.



**Proyecto Aspen**  
de Doimo Cucine.

## INTERIORES BIEN ORGANIZADOS: SOLUCIONES PARA APROVECHARLOS

### CAJONES

Para sacarles el máximo partido y mantenerlos en orden puedes equiparlos con cuberteros, cuchilleros, especieros, bandeja para el pan... Los cajones de extracción total y con cierre suave son los más prácticos. Es importante que las guías sean de calidad.

### GAVETAS

Existen accesorios para aprovechar mejor su capacidad. Puedes equiparlas con pivotes para que los platos no se muevan ni se rocen o con separadores para ollas y sartenes. También hay accesorios para compartimentarlas y facilitar el orden.

### ESQUINEROS

Los armarios rinconeros tienen zonas de muy difícil acceso. Para solucionarlo equípalos con bandejas giratorias. Las hay fijas que se mueven 270° alrededor de un eje, o extraíbles. Lo último: iluminar el interior de los armarios para ver mejor lo que contienen.



**CONISLA** Cocina Emotions Buffet Forest de Gamadecor con mobiliario en acabado roble noche y encimera porcelánica Xtone en un tono natural.



**LÍNEAS PURAS** La serie Minor de Dica con la puerta enmarcada destaca por su original tirador integrado. Su tonalidad de blanco es muy cálida y aporta luz.



**PUERTAS CON MARCO** Doimo Cucine propone en su Proyecto 4 los armarios D23, que combinan frontales lacados con armarios chapados de madera de roble.



**CON PERSONALIDAD** La isla es el modelo Fine Gris Visión Seda estratificado y el frente de armarios chapado es el Fine Roble Fumé, todo de Santos.



**FRENTES LISOS** Y sin tiradores, dan un look más limpio. Muebles estratificados en color Nano Claystone. Es el modelo Arcos Supermate 20 Eolis de Schmidt.



**TONOS CÁLIDOS** Las cocinas de tonos claros se llevan en sus matices más cálidos. Esta pertenece a la colección Lounge con acabado beige de Veneta Cucine.

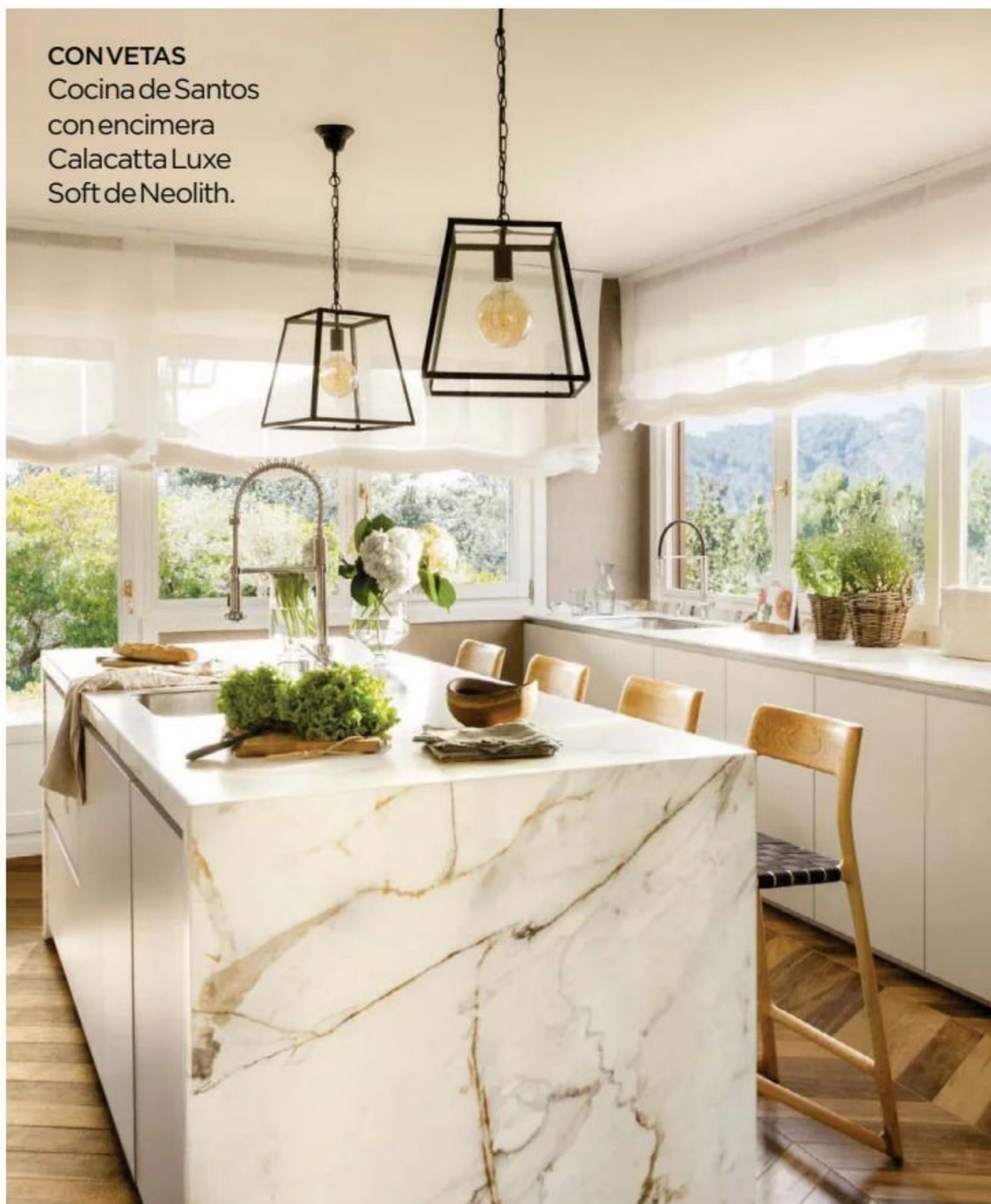

**CONVETAS**  
Cocina de Santos  
con encimera  
Calacatta Luxe  
Soft de Neolith.

### 3. ENCIMERA, estilo y durabilidad

- **Acabados pétreos** Una de las tendencias en encimeras de cocina son los acabados que imitan las piedras naturales. Las vetas muy marcadas y contrastadas, inspiradas en el mármol, o las que dibujan granos parecidos al terrazo, son de las más utilizadas. Con estas encimeras lograrás cocinas elegantes y muy estilas.

- **Fáciles de integrar** Cada vez más, las cocinas se abren al salón y ello influye en la elección de los materiales. Los tonos naturales, como el blanco roto, el beige o los grises suaves y más cálidos, son opciones más fáciles de combinar con los muebles del salón.

Evita elegir encimeras en colores que destaquen mucho o acabados brillantes, que llamen mucho la atención. La idea es que la encimera se integre de manera armoniosa en un espacio compartido con el salón.

- **En la isla** Dejar la encimera en cascada, revistiendo el lateral, es la opción más demandada en las cocinas con isla. La razón: su gran valor decorativo y su belleza, casi escultórica.

#### ACABADOS NATURALES

El mármol y la madera elevan el nivel de la cocina pero son delicados. Otros materiales más resistentes (cuarzo o porcelánico) los imitan a la perfección.

## QUÉ MATERIAL ELEGIR

#### LAMINADAS

Están formadas por un tablero de aglomerado revestido por una superficie plástica que le da el acabado. Presentan muchos diseños y son económicas. ¿En su contra? Son sensibles a la humedad y a las altas temperaturas y se rayan fácilmente. **Desde 30 €/m.**

#### CUARZO COMPACTO

Se realizan con una mezcla de cuarzo y resinas, que les dan resistencia ante arañazos y golpes. Es un material no poroso -evita la proliferación de bacterias- disponible en una gran variedad de colores y acabados. Pero es sensible a las altas temperaturas. **Desde 200 €/m².**

#### PORCELÁNICO

Son superficies compactas compuestas por arcillas porcelánicas y colores minerales. Son muy resistentes: no se rayan, aguantan bien la humedad y las altas temperaturas y son muy fáciles de mantener. Las encontrarás con muchos colores y acabados, como los que imitan las vetas del mármol. **Desde 230 €/m.**

#### PIEDRA NATURAL

El mármol vuelve a ser tendencia. Exclusivo y de gran belleza, es poroso, por lo que puede mancharse con facilidad. **Desde 130 €/m,** aunque dependerá del tipo mármol. Más sufrido, resistente y fácil de mantener es el granito. **Desde 100 €/m².**





**FÁCIL DE COMBINAR** Encimera de Lapitec realizada a partir de minerales naturales. Higiénica, antimanchas y fácil de limpiar, vale desde 310 €/m. Mobiliario de Cocinas Rio.



**INSPIRADA EN LA PIEDRA** Dekton aúna la belleza de la piedra natural con la resistencia de un porcelánico. Encimera de la colección Pietra Edition. Su precio, desde 496,10 €/m.



**SOFISTICADA** En cocinas amplias podemos optar por una encimera negra. Es el modelo Naturamia Amarula de Levantina (unos 698 €/m) con muebles de Santos.



**DESTELLOS DORADOS** Esta encimera, elegante y en tendencia, es el modelo Everest Sunrise de Neolith, una piedra sinterizada de gran resistencia y dureza (c.p.v.).



**UNA VETA MUY DISCRETA** Colección Earthic de Silestone, que dibuja unas discretas vetas en contraste. Está fabricado con un 30% de materiales reciclados. Desde 423 €/m.



**EFFECTO MÁRMOL** Una encimera porcelánica, duradera y fácil de limpiar y mantener, que imita las decorativas vetas del mármol. Es de Xtone de Porcelanosa (c.p.v.).



**CON ESCURRIDOR** Este fregadero de sobreencimera es de Quarzex de color negro y cuenta con una cubeta y escurridor. Es de Roca y tiene un precio de 606,21€.



**INTEGRADO EN LA ENCIMERA** Con doble cubeta, este fregadero está integrado en la encimera, sin juntas. Realizado con Krypton de Porcelanosa (c.p.v).



**DE ACERO INOXIDABLE** Su doble revestimiento mitiga el ruido sobre la superficie. Es el modelo Maris Quiet de Franke en dos tamaños: 50 u 82 cm (desde 724,79€).



**CON TAPA** Este fregadero, de acero inoxidable, se puede cubrir mientras no se utiliza. Está integrado en la encimera del mismo material. Es un diseño de Doimo Cucine (c.p.v).

## 4. EQUIPAR LA ZONA DE AGUAS: todas las opciones

- **El fregadero** Puedes elegir los tradicionales de cerámica –se llevan los de frente visto– o de acero inoxidable, duraderos e higiénicos, aunque se rayan con facilidad. A ellos se suman los de materiales sintéticos, como el cuarzo compacto o los porcelánicos, muy resistentes y decorativos, que se integran totalmente en la encimera.
- **Bien equipados** Los nuevos fregaderos cuentan con una gran cantidad de accesorios que los hacen más

prácticos. Puedes encontrar desde tablas para cortar, a cubetas extra, escurridores para lavar las verduras o especiales para la vajilla...

- **Griferías más completas** Las de última generación incluyen sistemas para filtrar y tratar el agua y dejarla lista para beber. Algunas incluso ofrecen agua hirviendo para preparar infusiones o con gas. También destacan los grifos con más de un chorro, uno normal y uno tipo ducha.

- **Acabados de moda** A las clásicas griferías cromadas, se han unido más acabados que marcan el estilo de la cocina. Es el caso de las griferías doradas, muy elegantes, las de bronce y las de color negro y las que tienen un acabado mate.

### LA INSTALACIÓN

Los modelos bajoencimera son los más elegidos porque son más higiénicos. El motivo es que carecen de esas juntas sobre la encimera que se llenan de suciedad.

CON FUNCIONES



Fusion Round de Quooker (2.390 €).



**AGUA FILTRADA**  
Es el modelo FilterSystem 210 con caño extraíble de Hansgrohe. Cuesta 627 €.



**LÍNEAS RECTAS**  
Purifica el agua de red para prescindir del agua embotellada. Es de Tres (302 €).



**COMPACTA**  
Es la Maris Water Hub de Franke con agua fría, caliente e hirviendo (desde 1.270 €).

ÚLTIMOS ACABADOS



Grifería Urban de Franke (220 €).

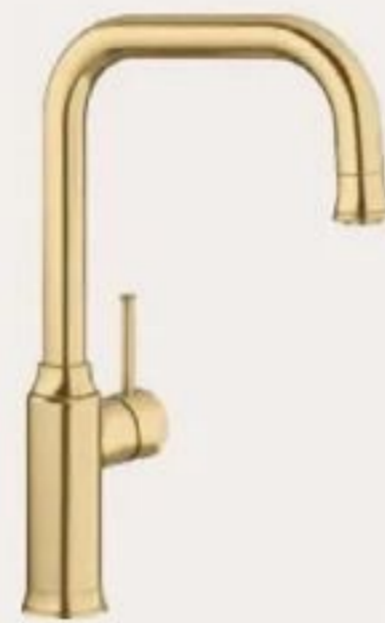

**DORADA**  
La grifería monomando Livia de Blanco (452 €) dará un toque chic a tu cocina.



**ACTUAL**  
Monomando de dos vías con un acabado de tendencia. Es de Tres Grifería (525 €).



**EN BRONCE**  
En acabado mate, se llama Ona y es un diseño elegante de Roca. Cuesta 337 €.

EXTRAÍBLES



Modelo Bridge Slim de Noken (515 €).



**FLEXIBLE**  
Para llegar a todos los rincones del fregadero. Es el modelo Flex de Quooker (1.395 €).



**FUNCIÓN DUCHA**  
Ideal para lavar las frutas y verduras. Es el modelo Ona de Roca y cuesta 345 €.



**CAÑO ALTO**  
Es la grifería Round con ducha extraíble de Noken de Porcelanosa (1.725 €).



EN LA ISLA  
Proyecto de Iñaki  
Mujika. La zona  
de cocción se ha  
ubicado en la isla.



LO ÚLTIMO  
PARA LA ZONA  
DE FUEGOS

**CONCAMPANA** Esta placa de inducción con cocción automática y acelerador de calor incorpora la campana E-392. De Pando (2.495 €).



**INVISIBLE** La encimera de piedra sinterizada Xtone integra la placa de inducción. Es el modelo Smart Kitchen de Porcelanosa (c.p.v.).

## 5. PLACAS DE COCCIÓN, lo último

• **Inducción invisible** Es lo más nuevo en cocción, ya que cocinas directamente sobre la encimera. A diferencia de las placas convencionales, las de inducción invisible se integran perfectamente en la encimera sin que se perciba visualmente.

• **Placas flexibles** Detectan el tamaño y la forma de los recipientes y se adaptan a ellos. Esto permite ahorrar energía, porque solo calienta la zona donde se detectan recipientes. Las hay que combinan fuegos convencionales con una zona flexible, u otras 100% flexibles.

• **Modulares** Si no sabes si decidirte por inducción –ahorra un 20-40% de

energía frente a la vitrocerámica– o gas, puedes decantarte por una zona de cocción modular. Este sistema te permite combinar distintos módulos individuales para disfrutar de las ventajas de cada tipo de cocción.

• **Inteligentes** Hay modelos que se pueden conectar con la campana para que esta se encienda de manera automática y en el programa óptimo de extracción cuando empezamos a cocinar.

### CON EXTRACTOR

Algunas placas de cocción ya incorporan su propio extractor. Al estar tan cerca de donde se generan los vapores y olores resultan muy eficaces y discretas.



**FLEXIBLE** Esta placa de inducción se adapta al tamaño del recipiente que utilices. Es la Dual Flex Plus de Samsung (963 €).



**TIPO LÁMPARA**  
Es la campana Twister de Falmec. Cocina de Porcelanosa.

## 6. CAMPANAS casi invisibles

- **Más discretas** Los nuevos diseños destacan por integrarse de manera más natural en la cocina. Los de mayor peso visual quedan descartados y es mejor optar por modelos que pasen desapercibidos y que sean lo más silenciosos posible. Se recomienda que no superen los 40 dB a mínima potencia.

- **Ocultas** Si no quieres que la campana se vea tienes varias opciones. Están las que se empotran en el techo y se controlan con un mando. Deben instalarse a unos 140-145 cm sobre la encimera. Otra opción son la que se incorporan en la encimera. Son campanas telescópicas que

emergen de la encimera mientras cocinas y se vuelven a ocultar cuando ya no las necesitas. Por último, también puedes elegir una placa de cocción con el extractor integrado.

- **Integradas** Quedan ocultas dentro del mueble alto pasando totalmente desapercibidas. Son fáciles de limpiar, silenciosas y se puede aprovechar el espacio libre dentro del mueble para guardar especias, por ejemplo.

### MEDIDAS

Para que sea eficiente, la campana debe tener como mínimo el mismo ancho de la placa de cocción. Las de techo deben ser entre un 20 y un 30 % más anchas.

## EXTRACTORES POTENTES Y DECORATIVOS



**EFICIENTE** Esta campana destaca por ser silenciosa y ahorrar energía. Es el modelo Maris Drip-Free de Franke y cuesta desde 805 €.



**EN LA PLACA** La campana recoge los humos donde se generan. Es la serie modular Professional de Bora y cuesta desde 3.739 €.

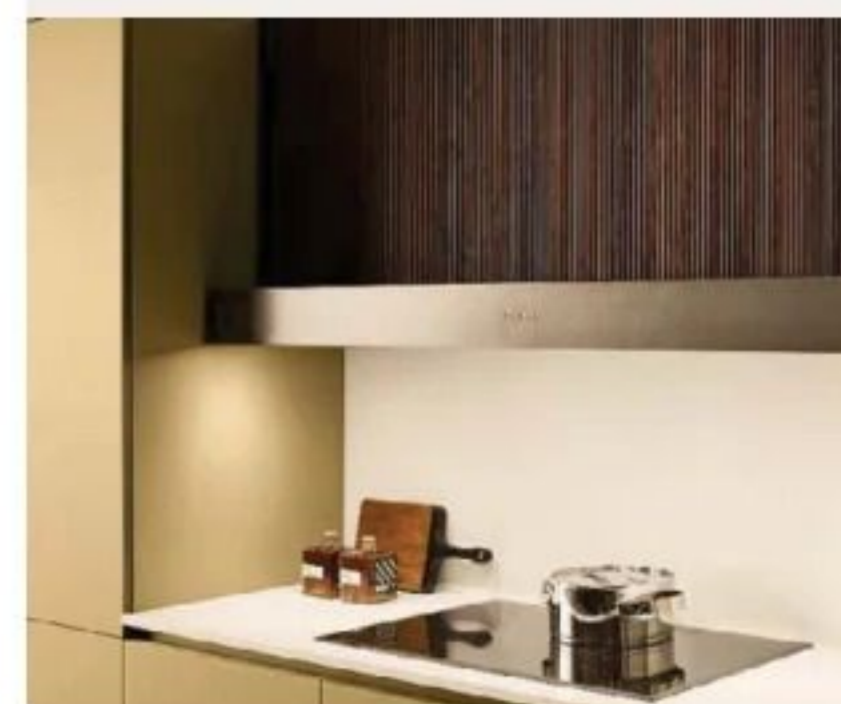

**DE INTEGRACIÓN** Esta cocina de Veneta Cucine se ha equipado con la campana integrada Quantum de la misma firma (c.p.v).

## BUENAS COMPRAS

# Acertar con el frigorífico

Es un electrodoméstico imprescindible para el día a día, para nuestro bienestar y hasta para el ahorro en la factura de la luz

TEXTO: Rafael F. Bermejo

## LA NEVERA SEGÚN TUS HÁBITOS

El espacio disponible con el que cuentas en la cocina es clave, así como tu presupuesto: no ocupa ni cuesta lo mismo un combi que un side by side. También debes valorar tus hábitos: con qué regularidad compras, si eres más de frescos o de productos congelados, si cocinas a diario...

### LA ESTÉTICA

¿Quieres una nevera de libre instalación que dé un toque de diseño a la cocina o prefieres integrarla para que 'desaparezca'? En este caso, debes saber que estos modelos son un poco más pequeños. Un consejo: destina la nevera a refrigeración y complétala con un congelador bajo encimera.

## Eficiencia y ahorro

¿Sabías que la nevera es el electrodoméstico que más energía consume (alrededor del 30%)? Por eso, merece la pena invertir un poco más, ya que su vida útil suele rondar los 15 años. Comprueba en la etiqueta la clase energética cuando la compres. ¡Ojo! Desde 2021 ya no hay A+, A++, ni A+++. Ahora, indicando la eficiencia, verás letras de la A a la G. La diferencia entre una u otra puede rondar los 200 € de ahorro anuales en la factura de la luz.

### TRUCOS DE AHORRO

Es muy importante mantener la temperatura adecuada: 3°C en el frigorífico y -15°C en el congelador. Su ubicación también es clave: manténlo alejado de fuentes de calor y evita que le dé el sol. Además, no lo tengas nunca demasiado vacío y límpialo a fondo de manera habitual (mínimo una vez al año; mejor si son dos). Evita cerrarlo y abrirlo muchas veces a lo largo del día e introducir alimentos calientes en ella.

## DETALLES QUE IMPORTAN

**EFICIENCIA** Para su buen funcionamiento debes dejar un pequeño hueco de 3-5 cm entre el aparato y la pared trasera de la nevera.

**RUIDO** Para que se considere silencioso debería estar por debajo de los 40 dB. Entre 40 dB y 47 dB sería un nivel normal y por encima de 47 dB sería ruidoso.

**EXTRAS** Las funciones super freeze y super cool son prácticas cuando se llena mucho la nevera de golpe y quieres que todo se enfríe rápido. Además, hay cajones especiales, como los de 0°C, pensados para carne o pescado, o los 'frescos', que mantienen la humedad de las frutas y verduras.

## TIPOS DE NEVERAS: CUÁL ELEGIR

El número de puertas y su distribución puede influir en su capacidad y funciones. Estas son las más habituales.

• **Dos puertas.** Es el modelo más sencillo y barato. Tienen un solo compresor y circuito para la nevera y el congelador, que suele estar en la parte superior. Son recomendables solo como nevera de apoyo. Desde 280 €.

• **Combi.** Son los más habituales: el congelador está en la parte inferior y tiene varios cajones, y el frigorífico en la superior. Tienen dos termostatos y dos compresores. Suelen medir unos 60 x 60 x 180/200 cm y valen unos 620 € de media.

• **Americano.** O side by side, tiene dos puertas verticales: para la nevera y el congelador. Más grande, es mejor solo para cocinas amplias. Son más profundos y anchos, pero más bajos. Desde 1.000 €.



**INOX** Es el acabado más habitual. Elígelo antihuellas.

## ¿De qué capacidad?

### VOLUMEN ÚTIL

No todos los frigoríficos del mismo tipo ofrecen la misma capacidad interior. Comprueba el volumen útil total y la distribución de las baldas y compartimentos. Para una familia de 4 bastarían unos 300l en total.

### EL CONGELADOR

Si eres fan del batch cooking y sueles cocinar para congelar las raciones para toda la semana, te interesará una nevera con un congelador de buen tamaño. Algunos combis ofrecen esta posibilidad.

### DISEÑO INTERIOR

Tenlo en cuenta: ¿te interesa tener botellero? ¿Prefieres que tenga cajones? Algunos modelos cuentan, además, con una "zona flexible" donde puedes regular la temperatura.



## LAS ÚLTIMAS NOVEDADES EN FRIGORÍFICOS

**CONECTIVIDAD** Gracias a la conexión Wifi, puedes gestionar el equipo desde el móvil para controlar la temperatura o ver el interior de la nevera desde el supermercado. Hay firmas que han integrado la inteligencia artificial a sus equipos. Samsung, por ejemplo, con su gama Bespoke integra funciones de IA en su nevera AI Family Hub.

**MÁXIMA HIGIENE** Hay neveras que cuentan con un sistema de conservación antibacteriano para evitar la proliferación de bacterias en las superficies del frigorífico o incluso incorporan sistemas de luz ultravioleta. Algunas marcas incorporan un filtro desodorizante de carbón activo que purifica el aire y absorbe los malos olores.

## CÓMO LIMPIAR LA NEVERA

Mantener la nevera limpia ayuda a alargar su vida útil y mejora su eficiencia. Si tu nevera es de acero inoxidable, usa un paño de microfibra para que no se raye. Presta atención a las gomas de las puertas, que no tengan suciedad que impida el correcto cierre. También conviene mantener libre de polvo la parte posterior de la nevera y limpiar los filtros.

**TRUCO ANTI OLORES**  
Un infalible: medio limón y varias puntas de clavo. Mételo en la nevera y ¡listo! Acuérdate de cambiarlo pasados 15 días.

## Elígelo NoFrost

**VENTAJAS** Es el sistema más común en las neveras combi, ya que evita la formación de placas de hielo y escarcha, por lo que no es necesario descongelarla manualmente. Además, los alimentos se enfrían más rápido y conservan mejor la temperatura interior respecto al exterior.

**TEN EN CUENTA** Es recomendable tapar los alimentos con papel film o guardarlos en recipientes herméticos porque, al funcionar con aire seco, tienden a resecarse. Además, su ventilador funciona siempre, por lo que aunque su ruido sea leve, puede llegar a ser molesto.



Combi Total NoFrost 3D 60 de Haier (636 €).

# NUESTROS FAVORITOS

Una selección de modelos eficientes y con las mejores prestaciones

## CON ALTURA Y MUCHA CAPACIDAD

**PVP: 1.860 €**

De Siemens, destaca por su eficiencia, sus prestaciones y su acabado antihuellas.

**PRESTACIONES:** Con sistema multiAirflow - todos los alimentos se enfrían igual, estén donde estén- y cajón Hyperfresh - conserva más frescas frutas y verduras -.

**CONGELADOR:** Con sistema NoFrost antiescharcha e iluminación led.



**Modelo:** IQ500  
**Eficiencia energética:** A  
**Tamaño:** 230x60x66 CM  
**Capacidad:** 365 KG

## MÁXIMA EFICIENCIA

**PVP: 2.999 €**

Supereficiente, su consumo es un 10% más bajo que uno de clase A. Es de Miele.

**PRESTACIONES:** Con el sistema PerfectFresh Active los alimentos se conservan frescos hasta 5 veces más. Cuenta con iluminación personalizada de los estantes.

**CONGELADOR:** Con NoFrost y FreezeCool, para variar la distribución del congelador.



**Modelo:** KFN 4898  
**Eficiencia energética:** A  
**Tamaño:** 201x60x68 CM  
**Capacidad:** 259 KG

## UN DISEÑO RETRO Y CON COLOR

**PVP: 2.599 €**

De Smeg, es un modelo icónico que se inspira en los años 50. En muchos colores.

**PRESTACIONES:** El sistema Multiflow garantiza una distribución del aire frío y la humedad homogénea por toda la nevera, lo que permite conservar mejor los frescos.

**CONGELADOR:** Cuenta con sistema Total NoFrost y zona de congelación rápida.



**Modelo:** FAB38RPG5  
**Eficiencia energética:** E  
**Tamaño:** 205x70x77 CM.  
**Capacidad:** 331 KG.

## FRESCURA MÁS DURADERA

**PVP: 1.189 €**

Este modelo de Beko presenta alta eficiencia y durabilidad y un bajo nivel de ruido.

**PRESTACIONES:** Con tecnología HarvestFresh, que usas 3 luces de colores de bajo consumo que simulan el sol y prolongan la vida de los nutrientes y vitaminas.

**CONGELADOR:** Con dos sistemas de frío independientes para congelador y nevera.



**Modelo:** B7RCNE408HXBR  
**Eficiencia energética:** A  
**Tamaño:** 203x59,5x66 CM.  
**Capacidad:** 355 KG.

*Nuestro favorito*

## IDEAL EN COCINAS AMPLIAS

**PVP: 2.095 €**

De Smeg, aún una gran capacidad y un diseño sobrio, con un alto rendimiento.

**PRESTACIONES:** La función Holiday permite desactivar el refrigerador y dejar en marcha el congelador, y la Eco optimiza los ciclos de trabajo para consumir menos.

**CONGELADOR:** NoFrost, que evita la formación de hielo, y congelación rápida.



**Modelo:** SBS63XDE  
**Eficiencia energética:** E  
**Tamaño:** 179x90x68 CM.  
**Capacidad:** 580 KG

## VISIÓN CON IA DEL INTERIOR

**PVP: 3.599 €**

Esta novedad de Samsung ofrece mayor eficiencia y conectividad gracias a la IA.

**PRESTACIONES:** AI Vision Inside usa una cámara interna que identifica 33 alimentos frescos de la nevera y ofrece recetas para cocinarlos. Además, ahorra hasta un 30%.

**CONGELADOR:** Gracias al Dual Auto Ice Maker produce dos tipos de cubitos de hielo.



**Modelo:** RF65DG9H0ESREF  
**Eficiencia energética:** E  
**Tamaño:** 183x91x72 CM.  
**Capacidad:** 636 KG





EL PROXIMO MES CON

**EL MUEBLE**

# Guía de decoración 2025



La nueva guía con la mejor selección de compras de las estilista de **EL MUEBLE**

CON LA COLABORACIÓN DE  
**Kave Home**



SUSPENDIDO  
El inodoro  
inteligente  
In-Wash Inspira  
de Roca cuenta  
con funciones de  
lavado y secado.

## VENTAJAS

# El baño del futuro en tu casa

La tecnología llega hasta el inodoro para ofrecer prestaciones como el lavado y el secado íntimo. Descubre las ventajas de los Smart Toilet

TEXTO: Esther Puig

## ¿QUÉ SON LOS INODOROS INTELIGENTES?

- **Los Smart Toilet** son inodoros que, gracias a la tecnología, incorporan funciones de lavado y secado. De esta manera, ofrecen una higiene íntima completa que permite prescindir incluso del papel higiénico.
- **Estos inodoros** cuentan con una cánula que ofrece un chorro de agua cuya presión y temperatura se puede regular. Esta cánula se puede orientar para adaptarse a las necesidades de cada usuario.

## AHORRAN AGUA Y ENERGÍA

- **La experiencia** y comodidad que ofrecen estos inodoros no está reñida con la sostenibilidad. Los Smart Toilet optimizan el consumo de recursos y ayudan a ahorrar agua.
- **Para mayor eficiencia**, estos inodoros están equipados con descargas automáticas que ajustan la cantidad de agua utilizada en cada ocasión. El In-Wash de Roca cuenta con la opción de media descarga (3l) y completa (4,5l).

## PRINCIPALES FUNCIONES



### AGUA

La presión del agua se puede regular en tres niveles.



### TEMPERATURA

La temperatura del agua puede ser de 33°/36°/39°.



### SECADO

La temperatura del aire de secado también es ajustable.



### MASAJE

El chorro de agua oscila en pequeños círculos.



## En busca de la comodidad

1. La boquilla de la cánula del modelo In-Wash Inspira de Roca (a partir de 2.668 €) es extraíble. Así se facilita la limpieza.
2. Un panel lateral y una rueda de control permiten personalizar las funciones del In-Wash Ona de Roca (desde 1.867 €).
3. El In-Wash Insignia es el Smart Toilet más avanzado de Roca. El sistema In-Tank integra la cisterna en la taza (4.069 €).

## ASIENTO CALEFACTADO Y CON LUZ

- **El In-Wash** de Roca ofrece, entre sus comodidades, asiento calefactado. Esta temperatura es regulable para ajustarla al gusto de cada usuario.
- **Con luz** El In-Wash Inspira de Roca cuenta con luz nocturna. En la parte posterior de la tapa incorpora luces leds que se pueden mantener encendidas durante 8 horas. Además, puedes regularlas hasta en 4 modalidades distintas.

## MODELOS QUE OCUPAN MUY POCO ESPACIO

- **Otra ventaja** de los inodoros inteligentes es que pueden ocupar muy poco espacio, menos que un inodoro convencional. Es el caso de los modelos suspendidos con la cisterna empotrada, perfectos para baños pequeños.
- **Los que menos espacio** ocupan son los que integran la cisterna en la propia taza, como el In-Wash Inspira con In-Tank de Roca, que permite optimizar al máximo los metros del baño.

## UN MANEJO MUY FÁCIL E INTUITIVO

- **Hay varias formas** de controlar las funciones de un Smart Toilet. Los modelos de Roca tienen un panel de funciones en un lateral de la taza que permite controlar el secado y el chorro de agua.
- **También cuentan** con un mando a distancia, que se puede fijar en la pared. Permite poner en funcionamiento el inodoro y ajustar temperaturas, agua y secado. Otra opción es la app para personalizar cada detalle.

## CÓMO LIMPIAR UN INODORO INTELIGENTE

- **La tapa y el asiento** se pueden extraer fácilmente para una limpieza más cómoda. Las tomas de agua y electricidad se instalan detrás de la taza sin cables o tubos a la vista.
- **El sistema Rimless** de Roca permite que el agua se distribuya por toda la taza, sin dejar rincones donde se acumule la suciedad. La boquilla de la cánula es extraíble y en algunos modelos de Roca es autolimpiable con luz ultravioleta.

IMPECABLE

# Trucos para limpiar la cocina

Es una de las estancias que más suciedad y grasa suele acumular. Con nuestros consejos la mantendrás siempre impecable

TEXTO: Esther Puig

## 1 ARMARIOS Límpialos por fuera y también por dentro

Los frontales de los armarios suelen acumular grasa. Es importante limpiarlos, al menos, una vez a la semana para eliminar, además de la grasa, las huellas.

• **Cómo limpiarlos.** Aplica con una bayeta un desengrasante. El vinagre es una opción natural muy eficaz. Para las manchas más resistentes, utiliza jabón de lavavajillas y una esponja. Aclara y seca bien.

• **Según el material.** Ten en cuenta el acabado de tus armarios antes de limpiarlos. Para los lacados utiliza una bayeta que no deje marcas, como una de microfibra. Para los laminados, basta con una esponja humedecida en agua caliente con unas gotas de limón. Si son de madera, no los mojes mucho y sécalos muy bien al terminar.

• **Vacía los armarios.** Empieza a limpiar de arriba abajo. Saca todo lo que hay en el armario y déjalo sobre la encimera, lejos de donde limpias para no mancharlo.

• **Tira cosas.** Limpia el interior con agua jabonosa y seca bien. Revisa lo que guardas y tira lo que no ya utilizas. En la despensa repasa las fechas de caducidad.



### ARMARIOS ACRISTALADOS

Las vitrinas protegen platos y copas del polvo. Son una opción más limpia que las baldas.



## 2 PLACA DE COCCIÓN No dejes que la suciedad y la grasa se acumulen

• **A diario.** Tras cocinar, limpia la placa de inducción con agua jabonosa y aclara con una bayeta. Seca bien con papel de cocina para que no queden marcas.

• **Suciedad incrustada.** Elimina los restos de comida quemados o incrustados con una rasqueta específica para ello. Después, lim-

pia la zona con una bayeta húmeda o aplica un poco de vinagre. Seca bien.

• **Quemadores de gas.** Las cocinas de gas se integran en superficies de acero o cristal. Límpialas con agua y lavavajillas. Los quemadores, sumérgelos en agua muy caliente con un chorro de jabón media hora.



### 3 ENCIMERA Manténla libre de gérmenes

• **Zona de trabajo.** Sobre la encimera preparamos la comida, por lo que es vital que esté limpia y sin restos de bacterias que, fácilmente, podrían pasar a los alimentos que comemos.

• **Piedras sinterizadas.** Las encimeras de Silestone y las porcelánicas cuentan con tratamientos antibacterias. Además, son muy resistentes y se pueden limpiar con agua y jabón neutro.

• **Laminadas y de madera.** Puedes limpiarlas con una solución de agua y vinagre. Es desinfectante y evitará que se acumule la cal. También puedes usar agua y jabón neutro. En las de madera natural evita que se acumule agua: podría crearse moho.

• **Mármol y granito.** Las encimeras de mármol nunca se deben limpiar con productos abrasivos como lejía o limón: las estropearían. Utiliza agua con un poco de bicarbonato o un jabón neutro. Una opción que también te servirá para el granito.

### 4 AZULEJOS Cómo conseguir que las paredes queden perfectas

Los azulejos son un material porcelánico sin porosidad, por lo que las manchas son superficiales y se pueden eliminar fácilmente.

• **Agua y vinagre.** Es la mezcla perfecta para limpiar los azulejos, eliminar la grasa y desinfectarlos. Si hay mucha suciedad acumulada, utiliza agua caliente, ya que facilita la evaporación y así no quedarán marcas.

• **Bicarbonato.** Para la grasa más incrustada utiliza bicarbonato. Prepara una mezcla de agua y jabón y añade un poco de bicarbonato. Frota con una es-

ponja y verás que es más fácil arrastrar la suciedad más resistente.

• **Juntas blancas.** Si logras mantener las juntas de los azulejos blancas, tu cocina se verá más limpia y como nueva. Un truco casero es aplicar en las juntas pasta de dientes blanqueadora, que contiene bicarbonato, con un cepillo de dientes. Para juntas muy ennegrecidas prueba a mezclar agua caliente y amoníaco. También funciona muy bien la lejía y el alcohol de quemar. Aplica ambos productos sobre una bayeta y frota las juntas.

1. Gres porcelánico Savannah Caliza de Porcelanosa.
2. Es el modelo Ciment Grey Natural de Aparici.

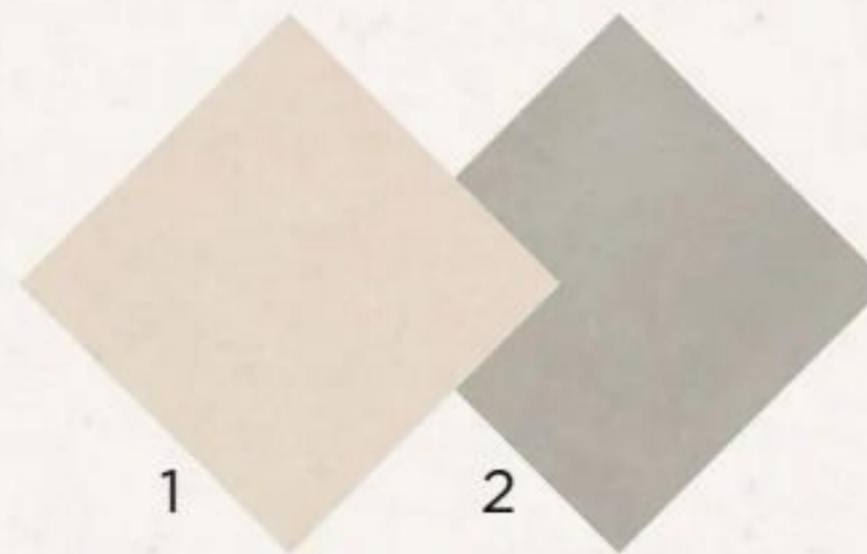

### 5 HORNOS Horno y microondas siempre a punto

Conviene limpiar el horno y el microondas después de cada uso para que no se conviertan en un foco de gérmenes.

• **Horno.** Cuando aun esté caliente, aplica una mezcla espesa hecha con 10 cucharadas de bicarbonato, 4 de agua y 3 de vinagre. Deja actuar y después retira la pasta con una esponja con jabón y aclara bien con una bayeta. Si

no está muy sucio, pasa un estropajo suave con lavavajillas por las paredes y el cristal interior. Aclara con una bayeta.

• **Microondas.** Pon un bol con 300 ml de agua, una cucharada de vinagre y un puñado de sal. Calienta a máxima potencia 5 minutos y deja la puerta cerrada 5 minutos más. El vapor impregnará las paredes y la suciedad saldrá fácilmente.

### Trucos para ser más eficientes

• **Ten bayetas de diferentes colores para limpiar cada zona de la cocina. Necesitas una para la encimera, la placa y las paredes y otra para el fregadero. Reserva una solo para limpiar los cubos de basura. Las bayetas siempre deben estar limpias. Ponlas en un barreño con agua fría y lejía para desinfectarlas.**

• **Para limpiar la cocina solo necesitas un desengrasante, un desinfectante y un limpia-cristales. Puedes utilizar productos naturales. El vinagre es un buen desinfectante natural. Mézclalo con agua para diluir el olor. El bicarbonato, mezclado con agua o con lavavajillas, también desinfecta y elimina los malos olores.**





## 6 FREGADERO Trucos para desinfectarlo y dejarlo más brillante

- **Malos olores.** Las tuberías suelen ser las responsables de los malos olores, sobre todo si quedan restos de comida en el desagüe. Vierte media taza de bicarbonato y una de vinagre. Deja actuar unas horas y elimínalo todo con agua hirviendo.
- **Acero inoxidable.** Los fregaderos de acero inoxidable se pueden limpiar con bicarbonato mezclado con

agua e incluso con vinagre. Los de porcelana y de resina mejor solo con jabón de lavavajillas y agua tibia.

- **La grifería.** Llena una botella de spray con una proporción a partes iguales de agua y vinagre. Esta mezcla es desinfectante y te ayudará a eliminar las manchas de cal. Para sacar brillo a la grifería, utiliza algodón impregnado en alcohol.

## 7 LAVADORA Protégela de la cal y evita los malos olores

- **La goma.** Es donde más suciedad se acumula y puede llegar a aparecer moho. Tira de la goma, sin sacarla de su sitio, y frota con un paño humedecido en agua con vinagre. Para cuidar la goma de la lavadora, sécala después de cada lavado y deja la puerta abierta para que se seque bien el aparato.
- **El filtro.** Es donde van a parar pelusas, monedas, pelos... Por ello hay que

limpiarlo a menudo. Saca el filtro, situado en el zócalo de la lavadora, y límpialo con agua fría y ayudándote de un cepillo. Al sacarlo saldrá agua: pon toallas para que no se moje el suelo.

- **El tambor.** Programa un ciclo largo con la lavadora vacía y en lugar de detergente utiliza vinagre. De hecho, poner un poco de vinagre en cada lavado protegerá la lavadora de la cal.



Campana modelo P-2010 de Clase A++ de Pando.



### SIN RASTRO DE GRASA

Al limpiar la placa de cocción repasa la campana con una bayeta humedecida con vinagre.

## 8 LA CAMPANA La manera más sencilla de acabar con la grasa

- **Por dentro.** Pon a hervir una olla con agua y limón durante 20 minutos con la campana encendida. El vapor de agua ayudará a reblandecer la grasa para eliminarla más fácilmente. Cuando la limpies, si puedes, desenchúfala.

- **Los filtros.** Si son de malla de acero inoxidable puedes ponerlos en el lavavajillas. Otra opción es dejarlos en remojo durante varias horas en una solución de agua y vinagre. Después elimina la grasa con una esponja. Aclara y seca.

## 9 LAVAVAJILLAS Manténlo limpio, funcionará mejor

Si quedan restos de comida o suciedad en el lavavajillas se generarán malos olores y la vajilla puede salir sucia.

- **El filtro.** Está en la parte inferior de la cubeta y es importante limpiarlo cada semana, si usas el lavavajillas a menudo. Sácalo y elimina los restos de comida que hayan quedado dentro enjuagándolo bajo el grifo. Frótalo con un cepillo si es necesario.

- **Las aspas.** Aprovecha para sacar las aspas. Puedes limpiarlas con lavavajillas y vinagre para eliminar los restos de grasa. Asegúrate de que no hay ningún orificio obstruido.

- **La goma.** La goma de la junta de la puerta acumula mucha suciedad. Levántala y pasa un cepillo para eliminar todos los restos.

- **Bicarbonato.** Haz un lavado con bicarbonato para limpiar la máquina por dentro y eliminar malos olores.



Lavavajillas de acero inox de Fagor para 14 servicios y con bandeja para cubiertos: 579 €.



## 10 NEVERA Todo lo que debes limpiar y cómo

El mejor momento para limpiar la nevera es antes de hacer la compra semanal, cuando está más vacía.

- **Bandejas y baldas.** Sácalas de la nevera y límpialas con una mezcla de 125 ml de vinagre y 250 ml de agua tibia que pondrás en una botella con pulverizador. Rocía los accesorios y limpia con una bayeta.

- **Por dentro.** Para limpiar las paredes del frigorífico puedes usar bicarbonato, un producto que desinfecta y ayuda a eliminar malos olores. Prepara una mezcla de 500 ml de agua tibia y 3 cucharadas de bicarbonato.

Aplica el producto con una esponja y frota las paredes. Deja actuar 5 minutos y retíralo con una bayeta limpia. También puedes usar limón. Es antibacteriano y dejará un buen aroma. Pulveriza las paredes con una preparación de 500 ml de agua tibia y el zumo de 3 limones.

- **Las gomas.** Las juntas de la puerta suelen acumular suciedad y puede aparecer moho. Para limpiar las gomas usa agua con vinagre y aplícala con una bayeta. Insiste con un cepillo de dientes en lugares de difícil acceso. Elimina el moho con agua oxigenada.

## Planifica las limpiezas periódicas

- ✓ **CADA DÍA** Debes limpiar la encimera, la placa de cocción y el fregadero con agua y jabón. Repasa la pared de la zona de cocción para eliminar salpicaduras de aceite.

- ✓ **CADA SEMANA** Limpia más en profundidad lo que haces a diario. Saca los filtros de la campana y ponlos en el lavavajillas. Limpia la campana por dentro. Desinfecta los cubos de basura y el desagüe del fregadero. Repasa los frontales de los armarios y saca el polvo a los botes o pequeños electrodomésticos que están en la encimera.

- ✓ **CADA MES** Limpia los armarios por dentro y revisa la despensa. Elimina la suciedad por dentro del lavavajillas y de la lavadora. Repasa bien el horno. Limpia la nevera por dentro incluyendo las baldas y las cestas.





Natalia Zubizarreta  
@nataliazubizarretainteriorismo

## CONSULTORIO La interiorista responde

Mándanos tus dudas y consultas decorativas al mail [info@elmueble.com](mailto:info@elmueble.com) y nuestra interiorista las responderá en la revista

### P: ¿Cómo puedo vestir una mesa de comedor para que quede bonita y fresca?

@JASO\_UGARTE

Te doy mis trucos: a mí me encanta poner un gran mantel de lino en un tono natural, es infalible. Puedes combinarlo con un par de caminos con color o algún estampado suave. Luego, unos bajoplatos de fibras naturales que aportarán calidez y vestirán la mesa.

La vajilla me gusta en beige o blanca y toda igual, sin mezclar. Prefiero las copas transparentes y de cristal fino. Las más rectas dan un toque actual, y las de cristal grueso más opacas, un estilo más clásico. La cubertería puede tener algún toque de madera. ¡Ah! No puede faltar un jarrón de cristal transparente, no muy alto, con ramas o flores naturales.

**FLORAL**  
Vajilla de loza de 12 piezas de Bloomingville. Es el modelo Beay tiene un precio de 175€.



### P: ¿Qué tipo de luces me recomiendas para cada zona del baño? ¿Dónde las coloco?

@BEATRIZBAUTISTAOFICIAL

**R:** Encima del lavabo, a unos 15 cm y pegados a la pared para no crear sombras molestas, instala un par de focos de unos 350-400 lúmenes (cantidad de luz) y cálidos (2700°K). Es aconsejable separar los focos unos 20 cm. También puedes instalar un único foco de 700 lm centrado

con el lavabo. En otra pared instala unos focos para que generen un ambiente elegante. Si puedes, que sea regulable. En la ducha pon una tira de led empotrada en el techo. Y para maquillarte, no hace falta llenar el baño de luz blanca. Prueba con un espejo de aumento con luz.

### P: Mi pasillo es estrecho y, aunque tiene ventanas, son pequeñas. ¿Cómo lo decoro?

@AURILENE7810

**R:** Coloca unos estores tipo paquete o replegables de fibras naturales o con rayas. Un truco es hacer los estores más grandes que las ventanas y tenerlos siempre un poco bajados, de esta

forma, las aperturas parecerán más grandes. Haz composiciones con cuadros del mismo tamaño con marcos de madera clara, blancos... ¡Y que no falte una alfombra!



**P: ¿Qué es mejor para un dormitorio infantil pequeño y estrecho: una litera o una cama nido?**

@MONTSEN RUBIO

**R:** El problema de la litera es que hacer la cama de arriba es incómodo y además agobian visualmente. Sin duda te recomendaría una cama nido. Ahora hay soluciones muy bonitas en el mercado. Eso sí: no olvides proteger la pared contra la que se apoye con un empanelado de madera o con un papel vinílico resistente. Ten en cuenta que, con el roce, esa zona sufrirá mucho desgaste.

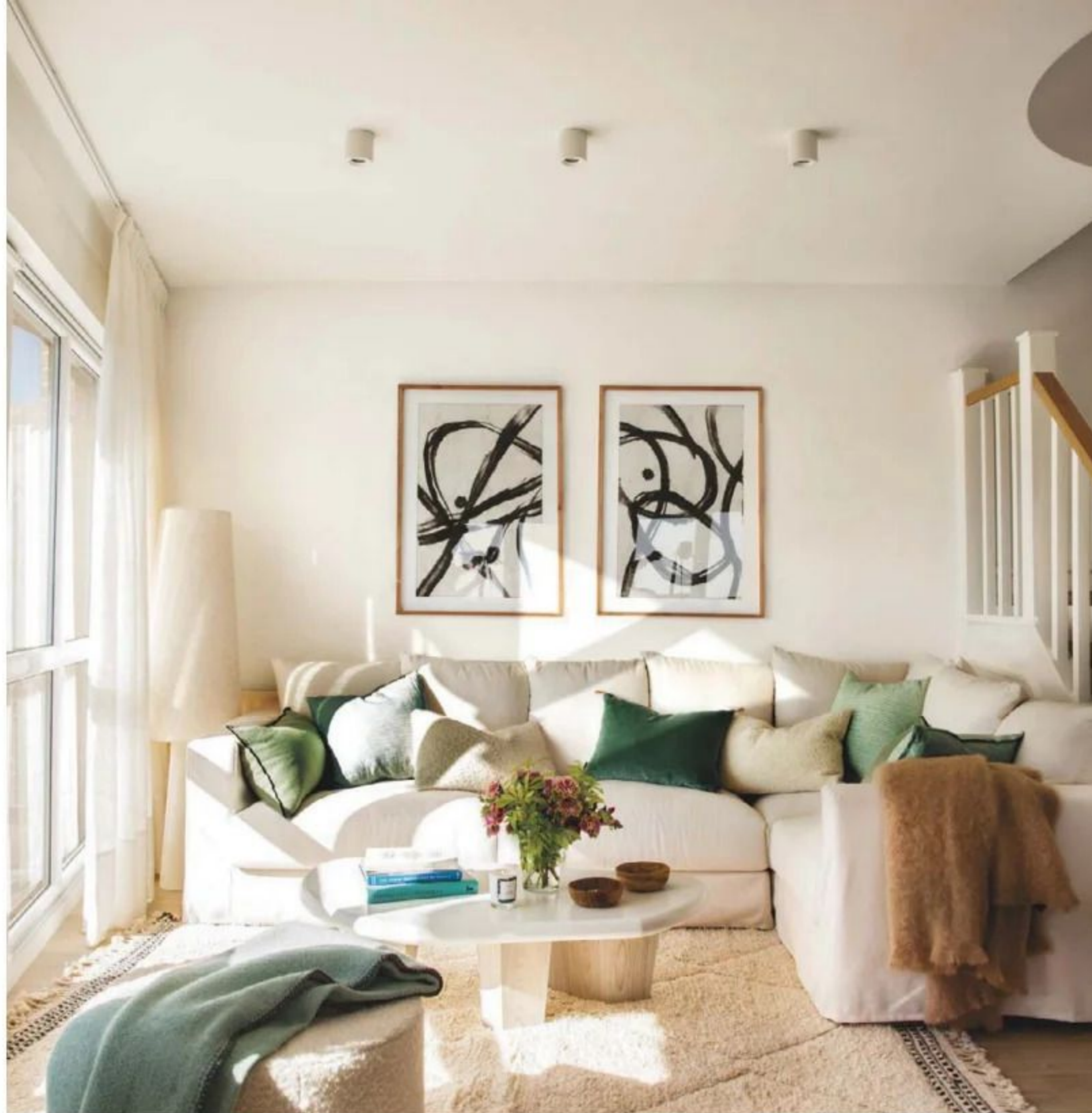

**P: Quiero pintar mi casa de blanco, ¿cuál me recomiendas?**

@AIDACARDENOSA

**R:** ¡La eterna pregunta! La verdad es que esta consulta me la hacen muy a menudo y es un tema con el que me he peleado durante muchos años en mi trabajo como interiorista. Mi consejo es

que el blanco tenga un punto de amarillo, para que le aporte calidez. Pero no puedes pasarte. Si eliges un blanco que amarillee mucho puede parecer que las paredes se han manchado. Habitualmente

uso las referencias de color universales RAL 9016 y RAL 9003. Para asegurarte que el resultado final es el deseado, haz pruebas en el techo y en las paredes de diferentes zonas de la casa antes de decidirte.

**P: ¿Qué me propones para modernizar unas puertas color miel sin pintarlas de blanco?**

@MODAMARTADRAGO

**R:** Si las jambas y rodapiés son del mismo tono de las puertas también deberás lacarlos si quieres ver un cambio. Si no, lo mejor es que laques las puertas en algún tono grisáceo oscuro un poco azulado que

combina muy bien con la madera en tono miel. Si lacas los rodapiés y jambas en blanco, puedes lacar las hojas en un tono beige oscuro, para que contrasten, aportando calidez y elegancia sin cansar.

**P: Mi cocina tiene poca luz natural. ¿Cómo la decoro para ganar claridad?**

@LOREAABEJON

**R:** Para las cocinas con poca luz, es vital acertar con la encimera. Elígela de un material porcelánico de color muy claro, pero con algo de textura y dibujo que imite la piedra natural. Así también ganarás mu-

cha calidez. Los muebles, sin duda, blancos o beige. Huye de colores fríos como el gris. Una buena iluminación también es clave. Apuesta por una luz cálida (2700°K). Aunque sea una cocina, mejor sin luz blanca.

# ES NUEVO



## BRABANTIA TOP

La colección ReNew de Brabantia incluye accesorios para el baño en blanco, negro y soft beige. Es el caso de este espejo con bandeja de almacenaje y alfombrilla de silicona, ideal para los objetos más pequeños del baño. [www.brabantia.com](http://www.brabantia.com)

## LAMINADOS HOMAPAL

Formica Group presenta los nuevos laminados metálicos Homapal. Son superficies realizadas con finas láminas de metal, como el aluminio, el cobre, el latón o el acero inoxidable. Tienen una textura única que los hace perfectos para el diseño de interiores de tiendas, hoteles o restaurantes. [www.formica.com](http://www.formica.com)



## ALFOMBRAS DE KAYMANTA

Para la nueva temporada de otoño-invierno, Kaymanta presenta su nueva colección de alfombras Pax. Cada una de ellas es una obra de arte en sí misma, fabricada con materiales de alta calidad, como lana de Nueva Zelanda, seda de bambú, yute o viscosa. Estos materiales aseguran la durabilidad de las alfombras, sin olvidar la comodidad y una textura cálida y muy agradable al tacto. [www.kaymanta.com](http://www.kaymanta.com)

## COLECCIÓN ZEN DE MORADILLO

La nueva colección Zen de Moradillo se compone de siete modelos de butacas reclinables de relax. Su mecanismo interior de acero se puede elegir manual, eléctrico o con ayuda extra para levantarse del asiento. Desde 1.375 €. [www.moradillo.com](http://www.moradillo.com)



## ALFOMBRAS CÁLIDAS DE GANCEDO

Romanum es el nombre de la nueva colección de alfombras de Gancedo, inspirada en la arquitectura romana. Los cuadrantes y las rayas protagonizan estas cálidas alfombras para el otoño que pueden ser de viscosa, lana o poliéster. [www.gancedo.com](http://www.gancedo.com)



## RENUEVA TU CASA CON HÔMA

La cadena de tiendas de decoración y artículos para el hogar Hôma ha presentado un catálogo con más de 300 artículos con descuentos de hasta un 70%. Hôma quiere dar la bienvenida a la nueva temporada y animarnos a renovar nuestro hogar. [www.homa.pt](http://www.homa.pt)

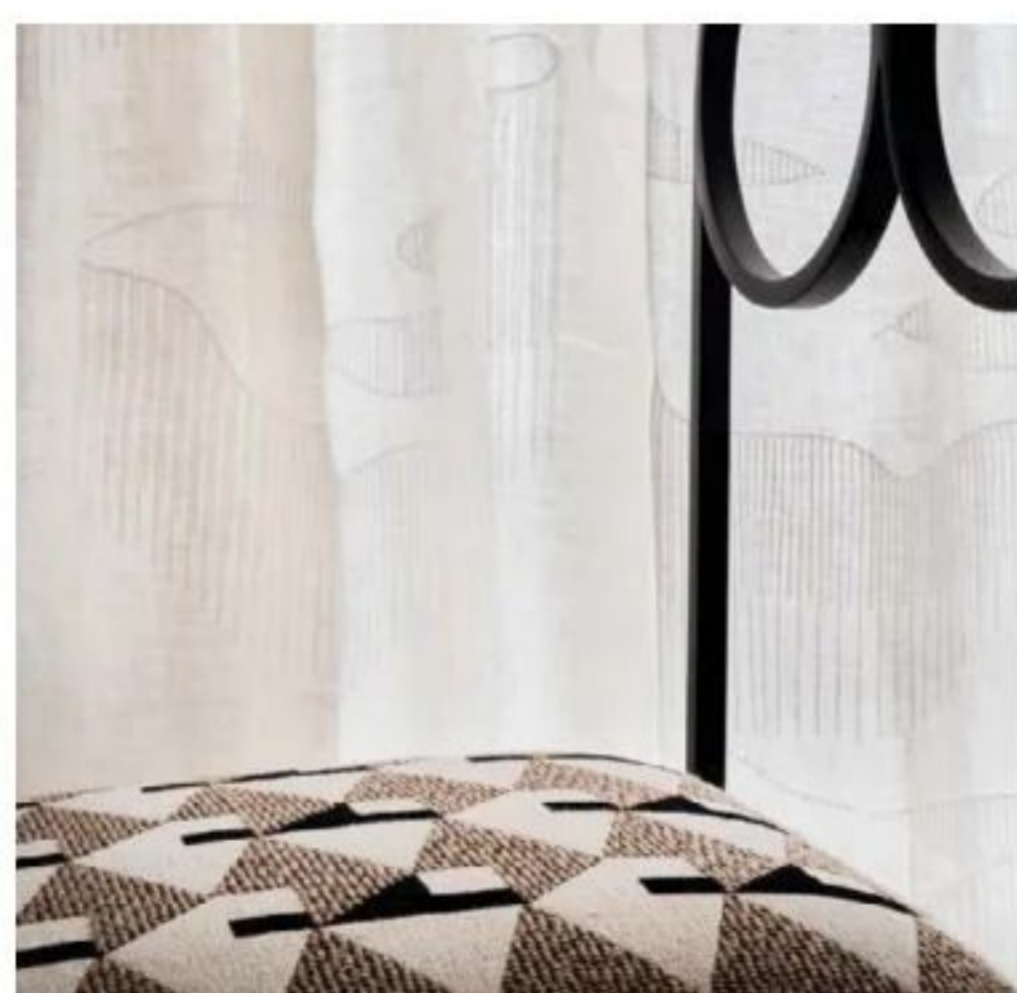

## VISILLOS DE CR CLASS

Entre las novedades de Cr Class encontramos la colección Sporados by Raúl Martins. Forma parte de esta serie el visillo de la fotografía, de lino con un bordado inspirado en las cascadas gallegas. La tapicería de la silla es un jacquard de lana, lino y algodón de la emblemática colección Kyra. [www.crclass.com](http://www.crclass.com)

## LO NUEVO DE KAVE HOME

La nueva colección de Kave Home, Natural Expression, apuesta por un diseño minimalista de líneas curvas y por la simplicidad artesanal de los colores neutros y terracota. Las piezas de esta colección se han diseñado con maderas macizas y piedras naturales. La idea es buscar la conexión con la naturaleza e invitarnos a disfrutar de la calma del hogar. Una de las piezas de esta colección es el sofá Martina, ahora en versión modular, inspirado en la tendencia de formas orgánicas. [www.kavehome.com](http://www.kavehome.com)

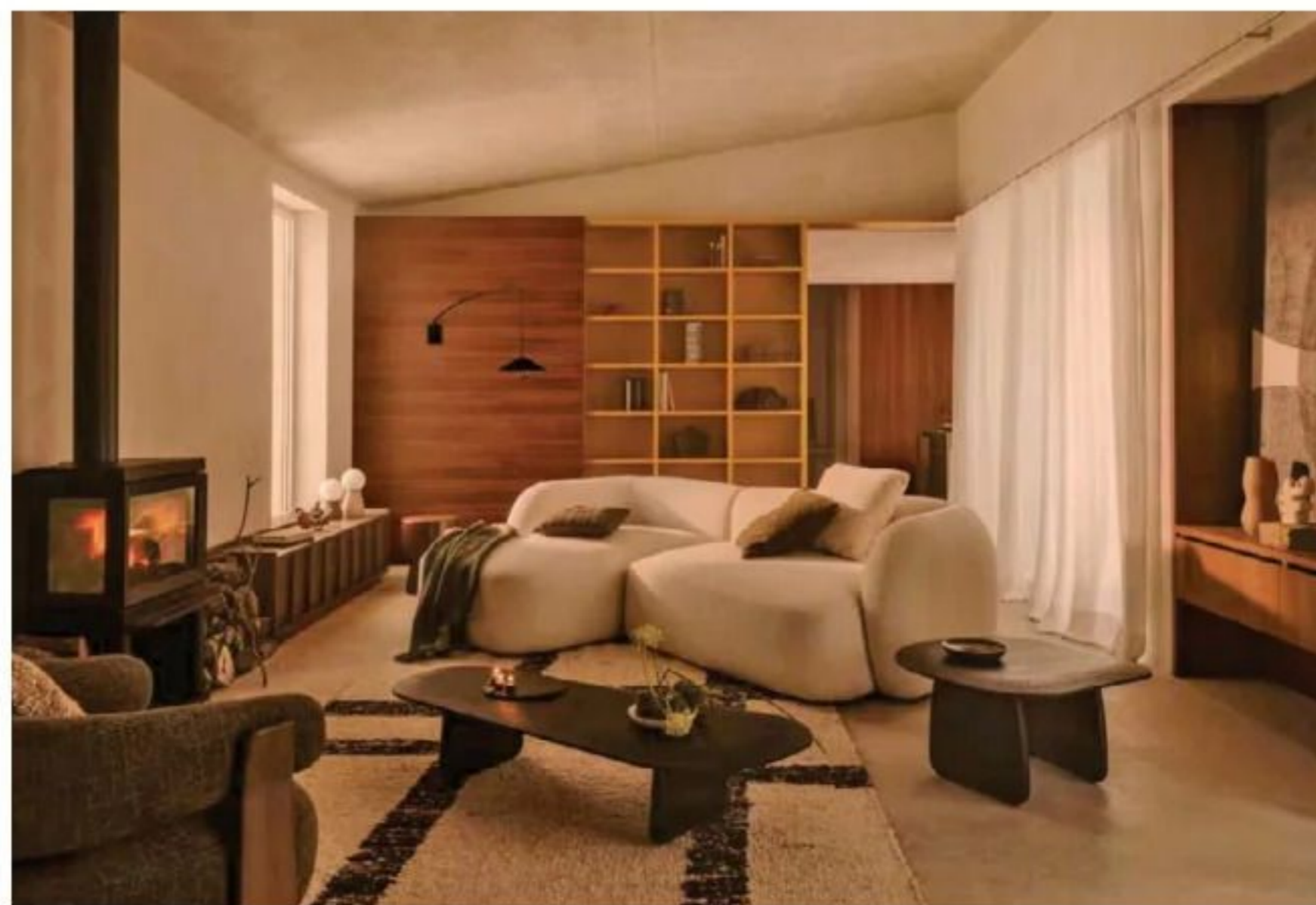

ES NUEVO



## ALCHEMY COLLECTION DE RITUALS

La colección de edición limitada de Rituals, The Alchemy Collection, está inspirada en los elementos místicos de la alquimia. En la fotografía, el perfume Stone Diffuser para el hogar. Basta tirar 20 gotas sobre las piedras. [www.rituals.com](http://www.rituals.com)



## MÁS VERANO CON TIKAMOON

La firma Tikamoon no quiere que el verano se acabe. Por ello, nos propone sus piezas de estilo mediterráneo, como el banco Fado, para seguir disfrutando del exterior. [www.tikamoon.es](http://www.tikamoon.es)



## LAVAVAJILLAS DE PANDO

El nuevo lavavajillas PLI-7360 de Pando se puede integrar en un mueble alto en línea con los hornos y la vinoteca a una altura de 60 cm. Al estar en columna, es más cómodo de usar y más fácil de limpiar. Tiene 6 programas, incluido uno Eco y otro de autolimpieza, y la función de programación diferida. Está diseñado con un frontal de cristal negro con un panel 'touch control' y cuenta con doble bandeja para cubiertos y opción de media carga. [www.pando.es](http://www.pando.es)

## FITNESS CON SAMSUNG

En colaboración con Technogym, Samsung ofrece en sus televisores una aplicación de fitness. Lo hace a través de la plataforma Samsung Daily+, que amplía sus servicios de salud y wellness. La aplicación ofrece rutinas de fitness personalizadas y una guía a los usuarios para llevar a cabo un completo entrenamiento en casa. [www.samsung.com](http://www.samsung.com)

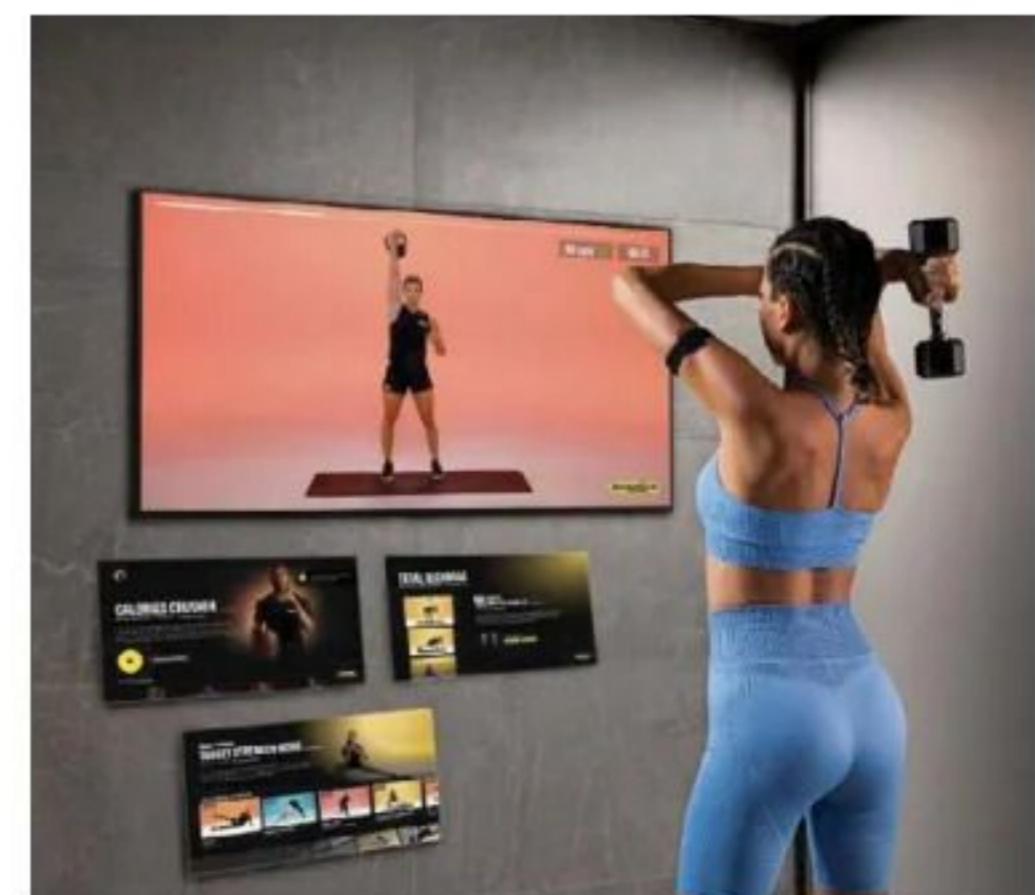



## VUELTA A CASA CON MIELE

Con la idea de facilitarnos la vuelta a la rutina, Miele nos propone algunas soluciones para ser más eficientes. Una de ellas es cocinar con el horno a vapor combinado de la firma. Está equipado con Smart Food ID, que utiliza inteligencia artificial para identificar los ingredientes, ajustar la cocción y obtener unos resultados perfectos con el mínimo esfuerzo. [www.miele.es](http://www.miele.es)



## CAMPANAS DE FRANKE

La nueva gama de campanas Drip-Free de Franke protege las superficies de la cocina de la condensación y tiene unos potentes filtros antigrasa. Además, elimina el goteo de grasa durante las sesiones de cocción más intensas. [www.franke.es](http://www.franke.es)

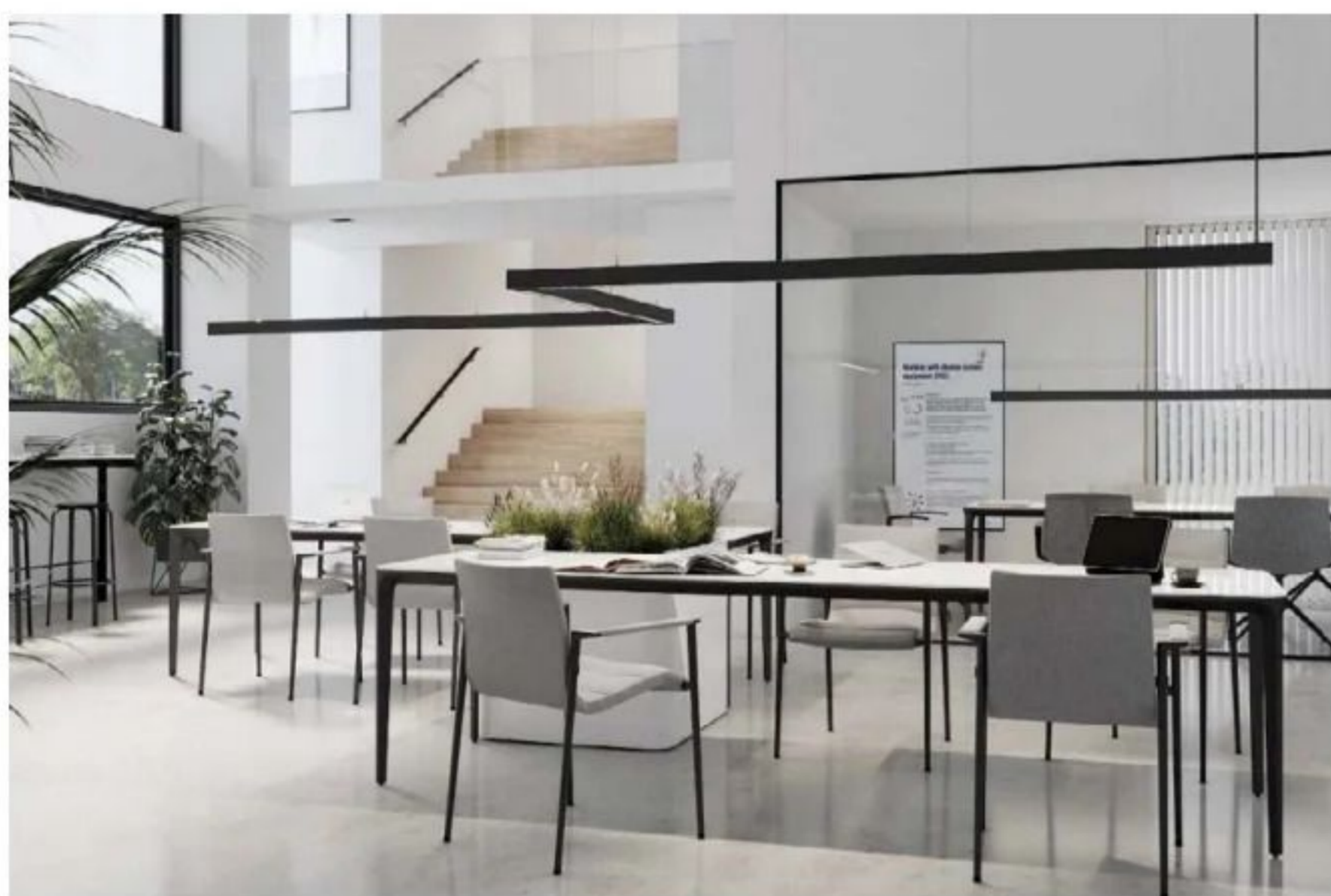

## ILUMINACIÓN SIMON 860

La empresa Simon introduce novedades en su sistema de iluminación lineal para oficinas Simon 860. Este sistema permite adaptar la luz a las necesidades de cada momento para mejorar el bienestar de los trabajadores. Así, puede ajustar la temperatura de color de la luz para crear ambientes más cálidos y confortables, o bien crear un entorno más frío o estimulante si las tareas de ese momento lo demandan. Además, Simon 860 tiene un bajo consumo. [www.simonelectric.com](http://www.simonelectric.com)

## V CONCURSO DE ANTALIA

Un año más, la firma de cocinas Antalia celebra la V edición de su concurso dirigido a estudiantes de arquitectura y diseño de interiores. La última edición contó con más de 50 escuelas participantes de todo el país y 420 alumnos inscritos. Antalia anuncia esta nueva edición de su concurso coincidiendo con la Feria Espacio Cocina SICI. [www.antaliacocinas.com](http://www.antaliacocinas.com)



# Todos los precios

Aquí encontrarás todos los datos de los muebles y complementos de este número



Pág. 58

## Look blanco

(Pág. 58-71)

INTERIORISTA  
Y ARQUITECTO  
**GC STUDIO**  
Lucía Casaus  
Alexis González  
www.gc-studio.es

GESTIÓN  
**2HA**  
www.2ha.es

**COMEDOR EXTERIOR** Mesa (3.800 €) y sillas (200 €/u), de Crisal Decoración. **Lámpara** de Thai Natura (276 €). **Vajilla** de Pantay Marbella. **Mantelería** de Pepe Peñalver. **Cojines azules** de Pantay Marbella. En la zona de barra, **taburetes** de Sklum (550 €). **Plantas** de Viveros González.

**PORCHE** Sofá (3.400 €), butacas (2.300 €), butacas de cuerda (818 €), taburetes (380 €) y mesa auxiliar (684 €), de Crisal. **Mesa de centro** (400 €), en Julià Grup. **Alfombra** (1.200 €), en Grupo Marbe. **Cojines terracota** de Pepe Peñalver. **Plaid** de Zara

Home (29,99 €). **Bandeja** de Pantay. **Faroles** de Coach House (560 €). **Plantas** de Viveros González.

**PISCINA** Sofás (2.100 €), mesa de centro (380 €) y butacas (1.070 €), de Crisal Decoración. **Cojines azules** de Pantay.

**RECIBIDOR** Consola de Crisal Decoración (1.200 €). **Alfombra** de Alfombras Kilim me (590 €). **Butaca** (495 €) en Coach House. **Espejo** de Eichholtz (1.352 €). **Lámpara de techo** (1.100 €), en Aromas del Campo.

**SALÓN** Sofá (8.400 €) y butacas a medida diseño de GC Studio con tela de Grupo Romo Textil Zinc. **Pufs** de Thai Natura (538 €). **Mesa de centro** (720 €) y **mesa auxiliar** modelo Olimpia 2 (796 €), de Crisal Decoración. **Alfombra** de Grupo Marbe (3.900 €). **Cortinas** de Pepe Barrientos. **Cojines** en tonos verdes y terracotas de Pepe Peñalver. **Plaid** de Zara Home (79,99 €). **Bandejas** de ratán y **jarrones** en Pantay Marbella.

**COCINA** Mobiliario a medida con diseño de GC Studio. **Fregadero** de Schock. **Grifería** de

Veraven. **Horno y vitrocerámica** de Miele. **Taburetes** de Eichholtz (504 €). **Alfombra** de yute de Pantay (395 €). **Bandejas y bols**, en Pantay Marbella. **Tapos** de Zara Home

**COMEDOR** Mesa de Crisal Decoración (1.800 €). **Sillas** de Coach House (450 €). **Lámpara** de Aromas del Campo (1.040 €). **Jarrones y copas**, similares en Pantay Marbella. **Mantel**, en Pepe Peñalver. **Cuadros** de VP Interiorismo (340 €).

**DORMITORIO PRINCIPAL** **Cabecero** a medida diseño de GC Studio (1.900 €). **Mesitas de noche** de Crisal Decoración (514 €). **Lámparas de sobremesa** (400 €) y **espejo** redondo dorado (250 €) de Thai Natura. **Ropa de cama** de Pepe Peñalver. **Colcha** de Zara Home. **Colcha** blanquita con flecos de Westwing. **Alfombra** de Grupo Marbe (1.300 €). **Cortinas** de Pepe Barrientos. En la estantería, **cestas** grandes y **jarroncitos** de Pantay Marbella. **DORMITORIO** **Cabecero y cama** diseño de GC Studio. **Mesitas de noche** de RV Astley (1.100 €).

**Lámparas** de Thai Natura (420 €). **Alfombra** de Grupo Marbe (1.200 €). **Ropa de cama** en Pantay Marbella. **Cojín** de flores y **manta** de Zara Home. **Cojines** terracota de Pepe Peñalver. **Butaca** de Coach House (495 €). **Cortinas** de Pepe Barrientos.

**TERRAZA** Butacas (996 €) y **mesita** (2.196 €) de Crisal.

**BAÑO** Mueble realizado a medida diseño de GC Studio. **Toallas** de Zara Home.

## Puertas abiertas

(Pág. 72 -85)

INTERIORISTA  
**Elena Castells**  
Telf. 654 501 345

**SALÓN** Sofás (7.500 €) y **cortinas** diseño de Elena Castells. **Mesa de centro** de Merc&Cia (2.500 €). **Bandejas** de mimbre (74 €), **velador** de madera (866 €) y **cojines** azules (75 €/u), en Cotton et Bois (74 €). **Alfombra** de KP (1.200 €). **Lámpara velador** de Becara (39,95 €). **Cojines** de flores, en Güell-Lama-



Pág. 72



Pág. 86

drid. **Cojines de rayas** (desde 77 €) en Matèria. **Cojines lisos, plaid** de lino arrugado (178 €), en Filocolore. **Puf** de lino (795 €) y **cesto** sobre la librería (desde 23 €), en Sacum. **Librería** diseño de Elena Castells realizada por un carpintero (12.000 €). **Apliques** en Faro.

**RECIBIDOR** Consola de Sacum (380 €). **Lámpara de sobremesa** de Coton et Bois (380 €). **Alfombra** de Papiol (525 €).

**DESPACHO** Escritorio de Becara (1.500 €). **Sofá** chéster de Maisons du Monde (2.500 €). **Pintura de pared** de Coordonné. **Alfombra** de Papiol (600 €). **Cortinas** diseño de Elena Castells. **Lámpara** de sobremesa blanca (55,90 €), **cestos en las estanterías** de Sacum. **Cojines y plaid** de lino crudo (178 €), en Filocolore. **Puertas de hierro correderas** de Ferro BCN, diseño de Elena Castells. **Cesto en la chimenea** de Coton et Bois (104 €/2u). **Cesto** de Sacum.

**COMEDOR** Mesa, bancos y librería diseño de Elena Castells. **Lámpara de techo** de Mercantico (2.500 €). **Alfombra** Patch de Papiol (595 €). **Mantel** de lino, en Filocolore (165 €). **Individuales de lino** Toile de Jouy, **servilletas** de lino blanco, de Cases & More Table Lovers.

**COCINA** Mobiliario de Santos (35.000 €), en Traç Cuines. **Electrodomésticos** de Miele.

**Campana** de Pando. **Grifería** de Grohe. **Cortinas** de Elena Castells. **Mesa** de madera de Kenay. **Sillas** de Pilma. **Taburetes** de cuero de Maisons du Monde. **Puerta corredera** diseño de Elena Castells realizada por Ferro BCN. **Cestos con plantas** de Sacum. **Bandeja de mimbre**, en Coton et Bois.

**DORMITORIO INFANTIL ROSA** Armario (1.500 €), **cortinas y puerta corredera** (2.500 €) diseños de Elena Castells. **Papel pintado** de Borastapeter. **Cestos en las estanterías** de Sacum. **Cama nido** de Kenay (1.200 €). **Cojines** rosas de Coton et Bois (50 €). **Cojines con flores, de cuadrados, crudos** (90 €) y **plaid** de lino arrugado, de Filocolore. **Edredon** de Mon Petit Nicolas. **Alfombra** de Ikea. **Aplique** de Faro.

**DORMITORIO INFANTIL AZUL** Cama nido de Kenay (1.200 €). **Papel de pared** de Borastapeter. **Plaid** crudo de lino y **cojines**, de Filocolore (178 €). **Cojines** azules de Coton et Bois. **Alfombra** de Ikea. **Escritorio y silla** de Kenay. **Lámpara de lectura y cestos** de Sacum. **Ventilador de techo** de Faro.

**DORMITORIO PRINCIPAL** Cabecero de Kenay (800 €). **Ventilador** de Faro. **Apliques de pared** de LightVolution. **Cuadro** de Carmen Figueras. **Funda nórdica** (249 €), **cojines** de lino nude (29 €), **cojín** de flo-

res (67 €), **cojín** color teja (32 €), **plaid** crudo (178 €) y **cojines**, de Filocolore. **Cojines** con raya azul de Matèria. **Cortinas** diseño de Elena Castells. **Sofá de borreguito** de Sklum. **Moqueta** de Santos Monteiro para Pavimentos San Eusebio. **Alfombras** de Papiol.

**VESTIDOR** Armario a medida diseño de Elena Castells (3.500 €). **Escritorio** de Kenay. **Alfombra** de Papiol (525 €). **Silla** de Sklum (250 €).

## Menos es más

(Pág. 86-95)

DECORADORA  
Andrea Feliu  
Tel. 622 109 493

**TERRAZA** Mesa de hierro antigua francesa (900 €) y **mesita** de hierro (280 €), todo de Antrazita. **Banco** diseño de Oscar Tusquets y Lluís Clotet (780 €). **Sillas de mimbre** de herencia. **Plantas** procedentes de Elia Garden. **Cojín** de rayas a la venta en Zara Home (39,99 €). **Mantel** (149 €), **servilletas** (6,5 €), **platos grandes** (29 €), **platos pequeños** (24 €), **ensaladera** (37 €), **cuartos** (15 €), **bol** (18 €), **copas** (19 €), **individuales** (22 €) y **cojín** en la silla de mimbre (46 €), todo de Filocolore.

**SALÓN** Sofá realizado a medida diseño de Andrea Feliu Studio (2.800 €). **Butaca** modelo Cadaqués de Margarita Ventura (1.087 €). **Mesas de centro** de Kenay Home (349 €/u). **Mesa** de madera redonda de un Anticuario de Francia (400 €). **Puf blanco** (780 €), **cesto** en la chimenea (82 €) y **cojines** de color ocre (75 €), de Coton et Bois. **Cojines** de flores (67 €), **cojines** sobre la butaca (46 €) **plaid** (250 €), **cerámicas** de @andreaspotteryhandmade (desde 40 €), en Filocolore. **Cojín** de lino claro (29 €), **bandeja** (39 €), **velones** de cuero y rafia (79 €), de Zara Home. **Espejo** antiguo procedente de Antrazita (550 €). **Cuadro** de Blanca Cases. **Pie de la lámpara de cerámica**, de Zara Home (79 €). **Pantalla de la lámpara de cerámica**, realizada a medida por Andrea Feliu Studio.

**RECIBIDOR** Alfombra persa antigua (2.000 €).

**COMEDOR** Mesa de Kare (1.300 €). **Sillas** de Angel Cerdá, retapizadas por el estudio de Andrea Feliu Studio (350 €). **Alfombra** de BSB (2.100 €). **Lámpara de techo** de cristal de Murano, procedente de un Anticuario en Francia (890 €). **Lámpara** de Zara Home (99 €). **Lámpara de pie**, de Zara Home (129 €).



Pág. 96



Pág. 106

**COCINA** Mobiliario de Andrea Feliu Studio. **Taburetes** de Zara Home (129 €). **Trapos** de Filocolore (12 €). **Tetera** verde, **tazas** verdes, **pimenteros** verdes, **tetera** verde (214 €), **bote** verde (41 €), **tazas** (17 €), **molinillo de sal** (42 €) y **pimentero** (42 €), de Coton et bois.

**DORMITORIO** Mesitas de noche a medida diseño de Andrea Feliu Studio (200 €). **Armario** a medida diseñado por Andrea Feliu Studio. **Funda nórdica** blanca (249 €), **funda nórdica** verde (249 €), **almohada** (29 €), **cuadrantes** (32 €), **plaid** de lino (250 €), todo de Filocolore. **Alfombra** de BSB (1.100 €). **Ventilador** de la firma Martec Europe (350 €).

**DESPACHO** Escritorio antiguo de madera oscura de un Anticuario de Francia (1.000 €). **Sillas** antiguas retapizadas por Andrea Feliu Studio. **Lámpara aplique** de Gubi Design Bestlite (500 €). **Lámpara** (99 €) y **cojín de lino** (29,99 €) de Zara Home. **Cojín** marrón y **cojín** ocre, de Coton et Bois. **Plaid** de Filocolore (250 €). **Sofá cama** nido hecho a medida por Andrea Feliu Studio (1.800 €). **Baúl** antiguo de madera en un anticuario de Francia (250 €). **Lámpara** de Little House (65 €). **Lámpara de escritorio** de Zara Home (99 €). **Cuadro** de Blanca Cases (600 €).

## El piso que buscó la luz

(Pág.96-105)

INTERIORISTAS  
Estudio Livener  
Ainhoa Elvira  
Marta Pineda  
www.livener.es

**SALÓN** Sofás de Koo (4.060 €). **Mesas de centro** de Westwing (270 €/ud). **Mesa auxiliar** de Livener (650 €). **Lámpara de pie**, de Luxcambra (360 €). **Cuadro** (650 €) de Rosa García. **Cojín** verde (50 €) de Sofía Martín. **Cojines** de flores en el sofá de Sofía Martín (48 €). **Librería** a medida diseño de Livener (3.900 €). **Alfombra** a medida de KP (1.590 €). **Lámpara cesta** de Santa&Cole (420 €). **Cerramiento de madera** diseño de Livener (4.200 €). **Cojín** rosado de El Altillo (58 €). **Butaca** blanca de Acomodarte (834,91 €). **Bandeja** de madera (75 €) y **bandeja** redonda verde lacada (28 €) de Sofía Martín. **Bandeja** de madera (60 €) en Rosa García. **Jarrones** de cemento verde (desde 35 €), **cuadros en estantería** (40 €/u) y **bol** verde en la mesa auxiliar (9 €), de Ca&Ki. **Manta**, de Sofía Martín (18 €).

**RECIBIDOR** Consola a medida diseño de Livener (820 €). **Lámparas de sobremesa** con pan-

talla a medida (275 €/u), **espejo** (490 €) y **aplique** (220 €), en Livener. **Cestos** bajo la mesa (desde 120 €), de Sofía Martín. **Alfombra** kilim (580 €).

**COMEDOR** Mesa de comedor, enTadel (3.430 €). **Sillas** de Kave Home (189 €/ud). **Mantel** de color lino en Filocolore (189 €). **Mantel** color teja (155 €) y **servilletas** (19,50 €), en Lo de Manuela. **Bajoplato** (18 €), **jarra** (45 €), **cubiertos** 24 piezas (269 €), todo en Tana & Co. **Cuadro** de Sofía Martín (125 €). **Jarrones pequeños** de Ca&Ki (20 €). **Vasos** de rafia (9 €). **Lámpara de techo** a medida en Tela Alhambra (490 €). **Cortinas** con telas de Güell-Lamadrid.

**COCINA** Mobiliario diseño de Livener para Laida (9.800 €). **Encimera y antepecho** de Dekton (3.300 €). **Papel pintado** de Elitis (140 €/rollo). **Mesa** diseño de Livener para Laida (1.290 €). **Sillas** de Brucs (248 €/u). **Taburetes** de Livener (359 €). **Cortinas** con telas de Güell Lamadrid. **Tablas de madera** (desde 37 €) en Ca&Ki. **Frutero** (58 €) en Sofía Martín. **Trapos de lino** en Filocolore (12 €). **Lámpara de techo** de Livener (120 €). **Cojines** en las sillas con tela de Güell Lamadrid (70 €/u). **DORMITORIO** **Cabecero** de Kenay Home. **Cómoda y cubre radiador** a medida (1.950 €), **armarios** empotrados a medi-

da (9.400 €), **estor** y **cortinas** con tela de Güell Lamadrid. **Lámpara** de Sofía Martín (198 €). **Funda nórdica** de color lino (249 €), **funda nórdica** color ocre (249 €), **plaid** a rayas (240 €), **almohadas** de lino (60 €), en Filocolore. **Cuadrantes** comprados en Francia (87 €). **Cojín** granate de lino, en el Taller de Malika (45 €). **Cojín** color camel de Santos Global (59 €), en Lo de Manuela.

**BAÑO PRINCIPAL** Mueble y lavabo a medida diseño de Livener para Bagil (1.950 €). **Aplique** de fibras, en Liderlamp (79 €/u). **Bandeja** de madera (17 €), **jarrón** de cristal (15 €), **candelabro** de cerámica (10,21 €). **Toalla** de lino antigua.

## Pura calidez

(Pág.106-121)

INTERIORISTAS  
Cado Interiors  
Ana Ehlis  
Jeanette Trensig  
www.cadointeriors.es

**SALÓN** Sofá a medida (2.430 €) y **mesa de centro** (1.100 €/u) de Cado. **Puf** de lino de Darels. **Sillón orejero** retapizado con tela de Güell-Lamadrid (750 €). **Alfombra** de Line Design (1.160 €). **Cuadro** de Carmen





Pág. 122

Figueras. **Jarrones** de Elia Garden. **Cortinas** de Cado. **Alfombra** en la zona intermedia, de Papiol. **Cojines** (134 €/u) y **plaid** de lana (170 €), en Swell Concept. **Cojines** lisos de Filocolore (90 €). **Cojines** redondos color ocre y **plaid** de diferentes colores (39 €), de Dareels. **Cojín** ocre, **bandeja** de madera (143 €), **bandeja** de bambú (42 €) y **espejo** (399 €) de Sacum. **PORCHE** **Mesa** (3.715 €) y **sillas** (320 €/u) de Dareels. **Alfombra** de Papiol (660 €). **Mantel** de Swell Concept (178 €). **Bandeja** de madera de Sacum (153,50 €). **Plantas** de Elia Garden. **RECIBIDOR** **Mueble** diseño de Cado (2.140 €). **Lámparas de techo** de Let's Pause (955 €) en Cado. **Alfombra** de Papiol (450 €). **Jarrón** de Elia Garden. **COMEDOR** **Mesa** a medida (3.750 €), **sillas tapizadas** con tela de Güell-Lamadrid (4.135 €) y **lámparas de techo** (830 €), de Cado. **Alfombra** de Papiol (1.880 €). **Cortinas** con tela de Yutes. **Mantel** de lino (132 €), **vajilla** verde (desde 23 €), de Filocolore. **Individuales** blancos con festón (80 €/2u), **bajoplato** de madera (80 €), **vasos** de madera (20 €), en Dareels. **Jarrón** de cristal en Elia Garden. **COCINA** **Mobiliario** a medida diseño de Cado (22.850 €). **Encimera** Dekton Sirius de Cosentino. **Grifería** modelo MID1MN

de Smeg (335 €). **Fregadero** modelo VZP76N de Smeg (430 €). **Cortinas** Vislumbra de Cado (530 €). **Trapos de lino** de Filocolore. **Plantas aromáticas** de Elia Garden. **Cestos** y **cuenecos** (desde 53 €), en Sacum. **DORMITORIO PRINCIPAL** **Papel del cabecero** de Elitis (190 €/rollo), **mesitas de noche** realizadas a medida (448 €), **repisa** (1.050 €) y **lámpara** (247 €), todo en Cado. **Cuadro** de Carmen Figueras. **Alfombra** de Papiol (1.796 €). **Puf de lino** (375 €), en Dareels. **Banqueta** (430 €) y **cuadros** grandes ocre, de Sacum. **Funda nórdica** (249 €), **fundas de almohadas** (29 €), **plaid** acolchado de cuadritos (52 €), todo en Filocolore. **Cuadro** de Carmen Figueras. **Alfombras** de Papiol (desde 230 €).

## Una casa única

(Pág.122-133)

GESTIÓN  
Mas Mingu se alquila en  
naturaki.com

**SALÓN** **Mesa de centro** realizada por Empresa de Pinturas Ros con una puerta reciclada (750 €). **Chimenea** (2.966,40 €) de Chimeneas Celrà. **Sofá de dos plazas** (349 €), **sofá de tres plazas** (459 €) y **lámpara de pie** (54 €) de Ikea. **Lámpara de te-**

**cho** de Xevi Puig. **Puf** (780 €) y **butaca** (1.260 €) de Coton et Bois. **Alfombra** de BSB (1.800 €). **Cuadros** de Blanca Cases (600 €). **Mueble** blanco (590 €), **lámpara** (250 €) y **espejo** (300 €) de Malana's Workshop. **Mesita auxiliar** (72 €), **cojines** (72 €), **plaid** de rayas de Taller de las Indias. **Cerámica** en la mesa (38,34 €), **cojines** teja (90 €), **cojín** color tabaco (24,50 €), **cojín** en la butaca (90 €), **cojines** verdes (136 €), de Filocolore. **PORCHE** **Sillones** de ratán de Arc Interiorisme (280 €). **Mesa** (1.600 €) y **sillas** (95 €) de Exportjunk. **Mantel** de Filocolore. **Lámpara** de Habita & Decora (90 €). **Bandeja** (120 €), **cojines** (desde 136 €), y **mantel** (149 €), de Filocolore. **COMEDOR** **Mesa** de roble reciclado del suelo de un antiguo vagón de tren (1.300 €). **Alacena de anticuario** de Robert Xicoira (480 €). **Lámpara** de Habita & Decora (90 €). **Sillas** en Exportjunk (95 €). **Platos, bol, cubiertos** (15 €), **servilleta** (18 €), **mantel** (165 €), **individuales** (22 €), **plato** (27 €), **plato de flor** (24 €) y **ensaladera** (37 €) de Filocolore. **COCINA** **Muebles de madera** reciclada de Robert Xicoira. **Revestimiento** de microcemento realizado por Pinturas Ros (6.500 €). **Grifería** Rovira Bell Still. **Mesa** de herencia (1.200 €). **Lám-**

**para** (110 €). **Alfombra** en Taller de las Indias (200 €). **Cuadros** de alcachofas (150 €/U) y **olla** antigua de Coton et Bois. **Cestos** de Taller de las Indias (32,34 €). **Trapo** de Filocolore (24 €). **SALÓN** **Sofá** (459 €) y **alfombra** (99 €) de Ikea. **Consola** de Última Parada (1.200 €). **Mesa de centro** realizada con una puerta reciclada (750 €). **Puf** (110 €) y **cuadro** (549 €) de Coton et Bois. **Plaid** caqui (250 €), **plaid** amarillo (178 €), **cojín** estampado (89 €), **cojín** caldera (90 €), **cojín** ocre y caqui (136 €), **cojín** color tabaco (24 €), de Filocolore. **Cuadro** de Blanca Cases (600 €). **Butaca** de Coton et Bois (1.260 €). **BAÑO** **Mueble** bajolavabo a medida (320 €). **Alfombra** de fibra vegetal (120 €). **Espejo de madera** reciclada de Pinturas Ros (135 €). **DORMITORIO PRINCIPAL** **Mesita de noche** (130 €) y **cabecero** (190 €) de Bambu Bambu (130 €). **Armario** de Antic Robert Xicoira (550 €). **Lámpara** de Habita & Decora (65 €). **Cortinas** de Ikea. **Cuadrantes** color arena (33 €), **cojín** de flores (179 €), **cojín** de cuadros (39 €), **cojín** caldera (90 €), **cojín** caqui (136 €), **plaid** de cuadros (139 €), **plaid** caqui (250 €), **funda nórdica** (249 €) y **sábana** (165 €), de Filocolore.

EN EL PRÓXIMO NÚMERO DE

# EL MUEBLE

WWW.ELMUEBLE.COM



## Especial LOS MEJORES SALONES DE EL MUEBLE

En la revista de noviembre vas a encontrar uno de los especiales más esperados del año: nuestra selección de los mejores salones de El Mueble. Y es que el salón es el corazón de una casa. Es donde pasamos más horas en familia, donde recibimos a los amigos y alargamos las veladas cuando llega el frío. Por ello es tan importante que sean acogedores, cómodos y muy cálidos: tal y como son todos los salones de El Mueble.

## CASAS LLENAS DE BUENAS IDEAS



### ESTUDIOS COMPLETOS DE TODOS LOS ESTILOS

Si con el teletrabajo necesitas ganar un despacho en casa, con nuestras ideas crearás un estudio práctico y decorativo.



### CLAVES PARA UNA CASA MÁS ACOGEDORA

Cuidar los detalles, acertar con las telas, combinar bien los colores... Son solo algunas de las ideas que te proponemos.



### CASAS CÁLIDAS PARA RECIBIR EL OTOÑO

No te pierdas las casas del próximo mes. Además de ser espectaculares, están llenas de buenas soluciones para copiar.

A LA VENTA EL 24 DE OCTUBRE · SUSCRÍBETE A LA REVISTA Y RECÍBELA CADA MES SIN SALIR DE CASA



Escanear

# tikamoon

muebles para (toda) la vida



Encuétranos  
en [tikamoon.es](https://www.tikamoon.es)

# Roca | Cocinas



**Roca llega donde se cocinan las emociones**